



報道関係者各位

2021年2月1日

ビーズラボ株式会社

【2/1より】有名メーカー協力のもと、厳選した人気商品が最大50%OFF！ オーダーメイドインソールと靴の専門店「足道楽」が決算セールを開催！

【期間限定】2021年2月1日（月）～2月20日（土）

ビーズラボ株式会社（本社：東京都町田市、代表取締役会長：馬場 隆春）が展開する、身体の痛み・歪み・疲労を軽減する満足度 No.1（※）“オーダーメイドインソール”と靴の専門店「足道楽」は、2021年2月1日（月）～2月20日（土）の期間限定で、「決算 SALE」を開催いたします。

足道楽では、日頃よりご愛顧いただいているお客様に感謝の気持ちを込めて、今年13回目となる、年に一度の「決算 SALE」を開催することとなりました。今回もミズノやヨネックスなど有名メーカー様の全面協力をいただき、厳選した人気商品を数量限定・期間限定でご提供いたします。

セール限定商品としては、履いて歩くだけで筋力がアップするウォーキングアップシューズや、外出自粛が求められる中で需要が高まる室内運動用のシューズから、体感温度が3℃あがる今の時期にぴったりの極暖インナーウェアまで、多種多様なグッズを取り揃えています。人気の商品が最大50%OFFと、大変お得な価格でご購入いただけます。

さらに、足道楽では、対象店舗にてAI（人工知能）姿勢診断システム「Posen」による無料診断サービスも実施中です。年に一度の大変お得なこの機会に、ぜひ足道楽の店舗にご来店いただき、お気軽に商品をお試しください。

【足道楽 年に一度の「決算 SALE」詳細】

実施期間：2021年2月1日（月）～2月20日（土）

実施店舗：足道楽全店

内容：決算セール限定のウォーキングシューズ、室内用シューズ、インナーウェア等を通常価格より、最大50%OFFで販売

【AIによる姿勢診断システム「Posen(ポーズン)」導入中！】

足道楽では、2020年12月より対象店舗にてAI（人工知能）姿勢診断システム「Posen(ポーズン)」を導入し、サービスを提供しております。



「Posen(ポーズン)」のAI 姿勢診断は、“オーダーメイドインソール”をご購入いただく前のカウンセリング時に、お客様ご自身の姿勢の歪みをより客観的に把握していただくことが可能になります。さらに購入後の定期診断時に、姿勢の改善度を数値化できるため、“オーダーメイドインソール”を継続して使用することの効果をより実感いただけます。

現在、導入店舗を期間限定でローテーションしております。
詳細は、足道楽の店舗案内ページよりご確認ください。

<https://www.ashidoraku.com/information/store/>

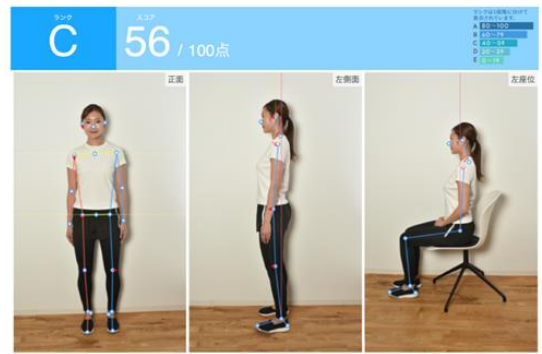

※Posen 測定画面イメージ

【足道楽とは】



足道楽は、「一生歩き続けられる人生」を創造する」を理念とし、“オーダーメイドインソール”によるフットケアと、正しい靴選びをご提案する足の専門店です。アメリカ足病医学協会認定のインソール「Superfeet」の作成数 16 年連続世界 No.1 を誇り、独自のデータに基づき、ひざ痛、腰痛、外反母趾などの予防や症状の改善、スポーツのパフォーマンス向上など、お客様の目的に応じて最適なお提案をいたします。

調査名:矯正型インソールに関する調査

調査実施機関:ピースラボ株式会社 アンケートモニター提供元:第三者機関のアンケートモニターを利用 調査対象者:40~60代 男女 東京都・神奈川県・大阪府・兵庫県在住
210 サンプル (矯正型インソールによる体の痛み・歪み対策者、各矯正型インソールブランド利用者 30 サンプル以上) 調査実施日:2020年10月21日(水)~10月23日(金)

※利用した矯正型インソールの満足度または実感値で「非常に満足」または「非常に感じる」を3ポイント、「満足」または「感じる」を1ポイントと換算し算出

【会社概要】

会社名 :ピースラボ株式会社

代表者 :代表取締役会長 馬場 隆春

本社所在地 :東京都町田市原町田 4-18-14-203

U R L : <https://www.ashidoraku.com/>

Facebook : <https://www.facebook.com/ashidoraku>

Instagram : <https://www.instagram.com/ashidoraku/>

Youtube : https://www.youtube.com/channel/UCWYIKIwYDAXdWKv6cq6i_VA/videos/