

MONEX Retail Investor Survey



MONEX 個人投資家サーベイ 2021年3月調査

マネックス証券株式会社
www.monex.co.jp

個人投資家の皆様の相場環境等に対する意識調査のため、2021年3月8日から3月10日までインターネットを通じて、マネックス証券に口座をお持ちのお客様向けにアンケートを実施しました。回答いただいた皆様のご協力に感謝いたします。誠にありがとうございました。今回、定例調査である個人投資家の相場観の調査に加え、現状の日本マーケットに対する評価と、2021年の日米相場レンジ予想について前回調査（2020年11月調査実施）に引き続き調査しました。（当社ウェブサイトへの掲載日は、2021年3月17日です）

「MONEX 個人投資家サーベイ」は、個人投資家の相場環境に対する意識調査としてアンケートを行い、その調査結果をまとめたものです。2009年10月に第1回サーベイを行い、2009年11月から2016年3月までは月次で、2016年4月から2016年12月までは隔月、2017年3月以降は四半期毎に調査結果を公表しています。

また、グループ会社であるトレードステーション証券（米国）、マネックスBOOM証券（香港）の個人投資家の皆様にも調査を行い、調査結果を「MONEX グローバル個人投資家サーベイ」として公表しております。2011年6月から2016年3月までは四半期毎、2016年6月以降は半年毎、2018年12月以降は、1年毎に調査結果を公表しています。

■調査結果

【特別調査】現状の日本マーケットに対する評価と、2021年相場レンジ予想

今回、特別調査として、現状の日本マーケットに対する評価と、2021年の日米相場レンジ予想を前回調査（2020年11月調査実施）に引き続き調査しました。

1-1. 現在の日経平均株価への評価

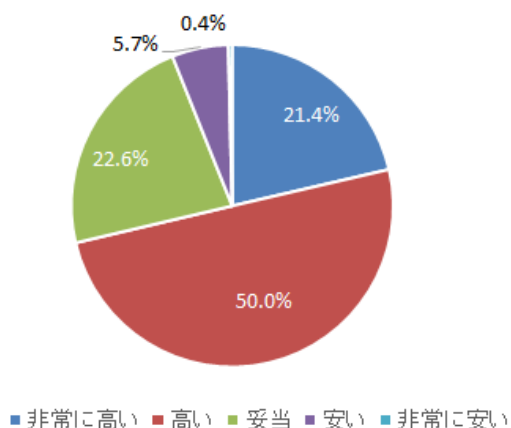

(出所) マネックス証券作成

1-2. バブル時最高値(38,957円)更新の可能性

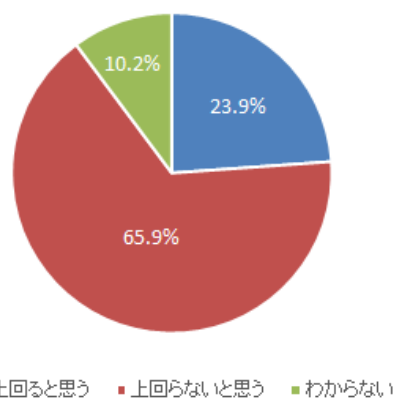

(出所) マネックス証券作成

現在の日経平均株価（調査実施時 29,000円程度）への評価を尋ねました。「非常に高い」「高い」との回答を合わせると約71%に達しました。また、1989年12月につけた日経平均株価の史上最高値である38,957円の更新可能性について尋ねたところ、約66%が「上回らないと思う」と回答しました。個人投資家の多くは現在の株価水準に高値警戒感を持っているとみられることがわかりました。

1-3. 日経平均株価最高値予想

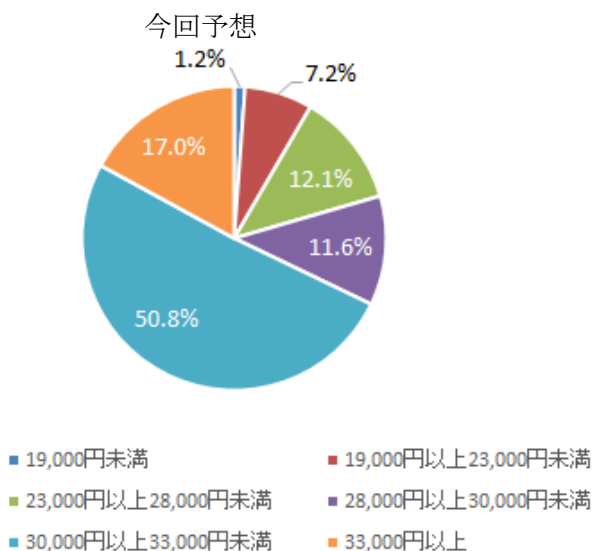

前回予想

予想値幅	%
19,000円未満	3.3
19,000円以上23,000円未満	13.5
23,000円以上28,000円未満	59.5
28,000円以上30,000円未満	16.6
30,000円以上33,000円未満	5.8
33,000円以上	1.3
全体	100.0

(出所) マネックス証券作成

前回調査に引き続き、2021年の日経平均株価の高値予想について尋ねました。「30,000円以上33,000円未満」という回答が約51%と最も多くなり、足元の日経平均株価の水準よりもやや高い水準を今年の高値と予想している投資家が多いことがわかりました。

1-4. 日経平均株価最安値予想

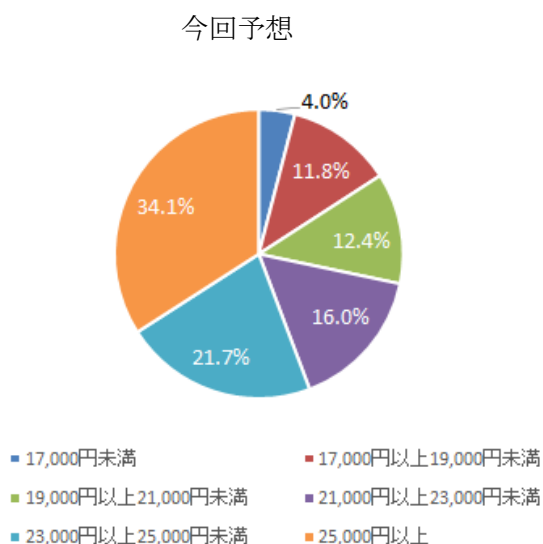

前回予想

予想値幅	%
17,000円未満	11.3
17,000円以上19,000円未満	18.4
19,000円以上21,000円未満	32.2
21,000円以上23,000円未満	24.3
23,000円以上25,000円未満	10.8
25,000円以上	3.0
全体	100.0

(出所) マネックス証券作成

一方で今年の日経平均株価の安値については、25,000円以上と予想する投資家が最も多いことがわかりました。今後株価が調整するとしても足元の水準から15%程度に収まると予想している投資家が多いようです。

1-5. ダウ平均株価最高値予想

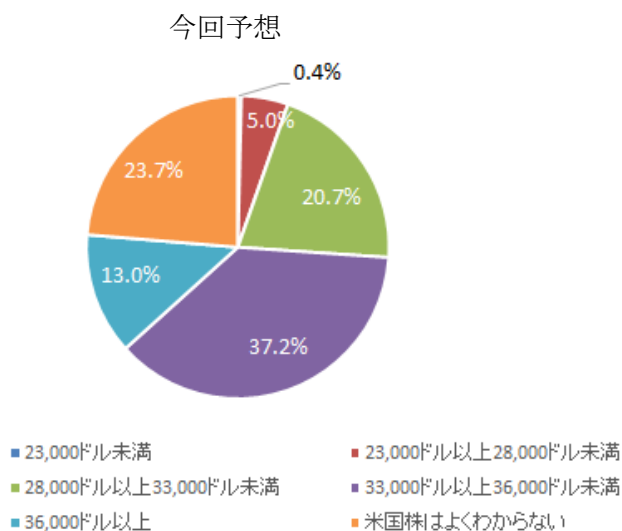

前回予想

予想値幅	%
23,000ドル未満	1.6
23,000ドル以上28,000ドル未満	10.5
28,000ドル以上30,000ドル未満	61.0
33,000ドル以上36,000ドル未満	10.9
36,000ドル以上	2.5
米国株はよくわからない	13.4
全体	100.0

(出所) マネックス証券作成

前回調査に引き続き今年の日経平均株価の高値予想についても尋ねました。高値については33,000ドル以上36,000ドル未満と回答した投資家が最も多くなりました。足元のダウ平均の水準（調査時32,000ドル程度）から一段高の可能性を意識する投資家が多いようです。

1-6. ダウ平均株価最安値予想

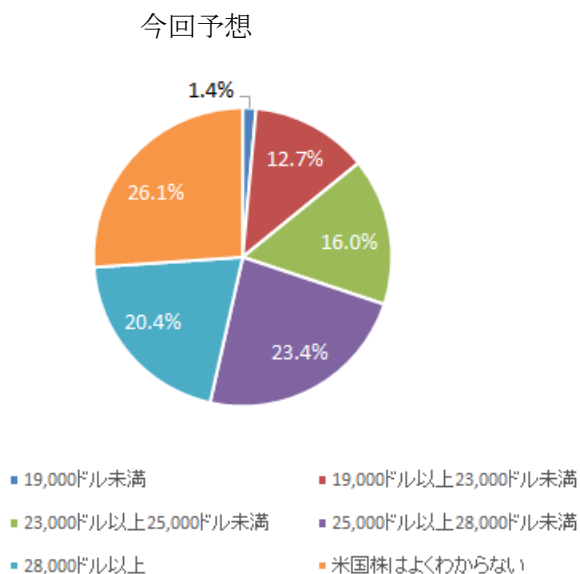

前回予想 (Previous forecast)

予想値幅	%
19,000ドル未満	6.9
19,000ドル以上23,000ドル未満	21.6
23,000ドル以上25,000ドル未満	25.1
25,000ドル以上28,000ドル未満	23.6
28,000ドル以上	7.1
米国株はよくわからない	15.8
全体	100.0

(出所) マネックス証券作成

一方で今年のダウ平均の安値については、「わからない」との回答を除くと「25,000 ドル以上 28,000 ドル未満」以上と予想する投資家が最も多くなりました。「28,000 ドル以上」と回答した投資家の割合が前回調査の約 7%から約 20%まで増加しています。

定例調査～個人投資家の相場観について～

2. 日本、米国、中国の DI について

今後 3 ヶ月程度の各国（日本、米国、中国）の株式市場に対する個人投資家の見通しは、日本株 DI と中国株 DI が前回調査（2020 年 11 月実施）から低下した一方で、米国株 DI は上昇しました。ダウ平均が史上最高値を更新するなど、高値圏で推移する米国株への投資家の期待は強いようです。

【日本株 DI】（2020 年 12 月）10→（2021 年 3 月） 9（前回比 -1 ポイント）

【米国株 DI】（2020 年 12 月）29→（2021 年 3 月）49（前回比+20 ポイント）

【中国株 DI】（2020 年 12 月）36→（2021 年 3 月）34（前回比 -2 ポイント）

※ DI：DI とは、相場が「上昇すると思う」と回答した割合（%）から「下落すると思う」と回答した割合（%）を引いたポイントです。DI がプラスとは、「上昇すると思う」と回答した割合が高く、DI がマイナスとは、下落すると思うと回答した割合が高いことを示します。

グラフ2-1: 今後3ヶ月程度の株価予想

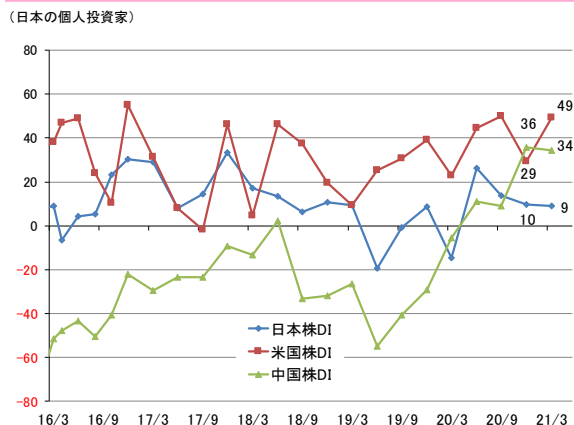

(出所) マネックス証券作成

グラフ2-2: 日経平均株価(終値)と日本株DIの推移



(出所) マネックス証券作成

3. 為替市場について

今後3ヶ月程度の米ドル/円相場の見通しについて、「円安になると思う」と回答した個人投資家の割合は56%と前回調査の24%から大きく増加しました。「変わらないと思う」と回答した割合は26%から23%に若干減少、「円高になると思う」と回答した割合は51%から21%に大幅に減少しました。足元の米ドル/円の円安進行が投資家の為替市場の相場観に影響を与えていると考えられます。

【円安になると思う】(2020年12月) 24% → (2021年3月) 56% (前回比+32%)

【変わらないと思う】(2020年12月) 26% → (2021年3月) 23% (前回比 -3%)

【円高になると思う】(2020年12月) 51% → (2021年3月) 21% (前回比-30%)

グラフ3: 今後3ヶ月程度の米ドル/円相場予想

(日本の個人投資家)

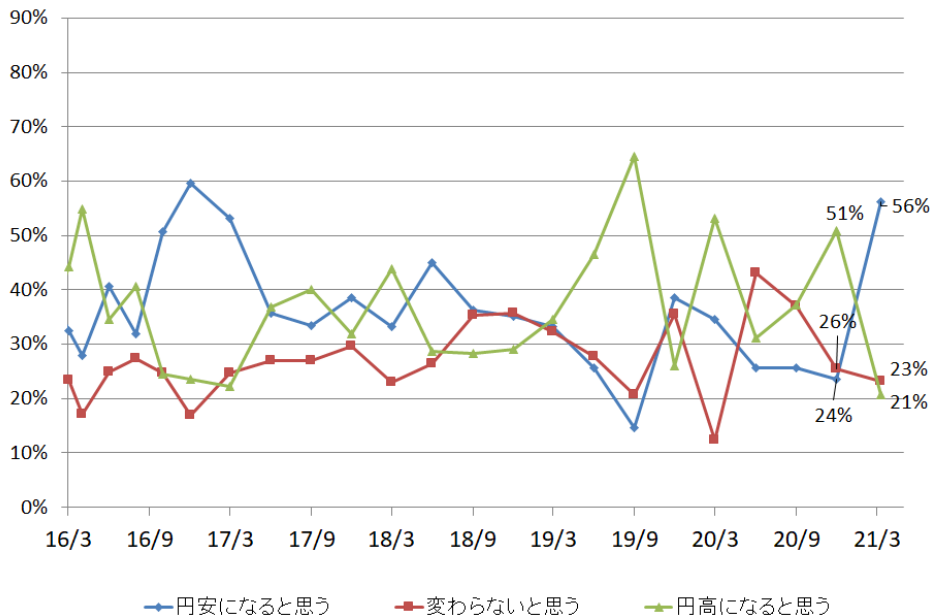

(出所) マネックス証券作成

■総括 (マネックス証券 マーケット・アナリスト 益嶋裕)

ついに日経平均株価が一時 30,000 円の大台を回復しました。マネックス証券は 2017 年 10 月から「日経平均 30,000 円への道」と題し、長期的に低迷が続いていた日本経済や日本企業の業績のトレンドが大きく変わったことを示してまいりました。

新型コロナウイルスが世界経済や日本経済に大きなダメージを与えるなかではありましたが、各国の大規模な金融緩和や財政支出の効果により株価は上昇し、各国経済も持ち直しの兆しを見せています。

今月の調査では、個人投資家の皆様が高値警戒感をお持ちであることが伝わってまいりました。もちろん株価が調整する可能性もある一方で、今後さらに株価が上昇していく可能性も残されています。今後も当社グループ一丸となり、投資家の皆様のお役に立てるよう努めて参ります。

今月も皆様のおかげで大変有意義な調査を行うことができました。ご協力本当にありがとうございました。

2021 年 3 月 16 日執筆

■調査の概要と回答者の属性

調査方式： インターネット調査
 調査対象： マネックス証券に口座を保有している個人投資家
 回答数： 1,039
 調査期間： 2021年3月8日～3月10日

【性別】

男性	女性	回答しない
82.7%	16.0%	1.3%

【年齢】

10代以下	20代	30代	40代	50代	60代	70歳以上
0.2%	1.7%	10.6%	26%	28.6%	20.7%	12.2%

【金融資産】

500万円未満	500万円～1000万円	1000万円～2000万円	2000万円～5000万円	5000万円～1億円	1億円以上
22.5%	15.7%	19.3%	22.8%	13.3%	6.4%

【売買頻度】

デイトレ	週に数回	月に数回	数ヶ月に1回	それより少ない
4.4%	17.5%	36.4%	25.7%	16.0%

【株式投資のご経験】

1年未満	1年～5年	5年～10年	10年以上
4.3%	24.1%	17.5%	54.1%

本情報は当社が実施したアンケートに基づいて作成したものです。

- ・ 本情報は売買のタイミング等を反映したのではなく、また示唆するものではありません。
- ・ 当社は記載した銘柄の取引を推奨し、勧誘するものではありません。
- ・ 当社は本情報の内容に依拠してお客様が取った行動の結果に対し責任を負うものではありません。
- ・ 銘柄選択や売買タイミングなどの投資にかかる最終決定は、お客様ご自身の判断と責任でなさるようお願いいたします。
- ・ グラフの数値は、小数点以下の計算により合計が必ずしも100.0%とならない場合があります。

マネックス証券株式会社

金融商品取引業者 関東財務局長（金商）第165号

加入協会：日本証券業協会、一般社団法人 金融先物取引業協会、

一般社団法人 日本暗号資産取引業協会、一般社団法人 日本投資顧問業協会