

2021年10月・11月・12月

参加費  
無料  
ご予約不要

2コース参加された方には  
オリジナルピンバッジ  
プレゼント!

# 愛環ぶらっと ウォーキング

第1回コース限定!  
ゴール先着3,000名様に  
グランパスデザインの  
ピンバッジを  
プレゼント!  
(なくなり次第終了)



第1回



矢作川のせせらぎと  
グランパス必勝祈願コース

10/24日

スタート 三河豊田駅 約7.3km 豊田スタジアムゴール

第2回 リニモ共催



リニモ × 愛環でGO!  
瀬戸市デジタルまつりを楽しもうコース

11/14日

スタート 瀬戸口駅 約6.0km 愛・地球博記念公園駅ゴール

第3回



歴史の里しだみ古墳群巡りと  
東谷山フルーツパーク散策コース

12/18土

スタート 高蔵寺駅 約6.5km 中水野駅ゴール

⚠ 開催日が新型コロナウイルスによる緊急事態宣言又はまん延防止等重点措置の実施期間になる場合は中止とします。

スタート時間 8:30~11:30

ゴール時間 10:00~14:30  
(第1回のみ10:00~15:00)

参加方法

① 愛環等を利用して  
スタート駅へ  
お越しください。

⚠ 駐車場はございません。  
車での参加はご遠慮ください。



② スタート受付  
コースマップを  
受け取り  
ウォーキング開始



③ ゴール後スタンプカードを  
受け取る。家に帰ってから  
スタンプカードに参加証を貼付

※スタンプカードの交付またはピンバッジの引き渡しを  
受ける方のみ、ゴール受付にお渡しください。

⚠ 参加証はコースマップから切り取って貼付してください。  
詳細は裏面をご覧ください。スタンプカードは次回以  
降開催のウォーキングでも使用します。

スタンプ  
カードは  
お一人様  
1枚です

⚠ 注意事項 新型コロナウイルス感染症対策について

新型コロナウイルス感染症の拡大防止のため、  
下記のとおり対策へのご協力をお願い致します。

- マスクの着用、石鹸等による手洗いや手指消毒用アルコールの使用、咳エチケットの励行をお願いします。
- 列に並ぶ際や、ウォーキング中は参加者同士で一定の間隔をとり、「3つの密」を回避してください。
- 「新型コロナウイルス接触確認アプリ(COCA)」をご活用ください。

愛環のイベント情報等を発信するTwitterを開設しています。  
是非、ご覧ください。フォローお待ちしております!!

愛知環状鉄道連絡協議会 公式Twitter @aikan\_kyogikai

2021年10月・11月・12月

# 愛環ぶらっとウォーキング

## コースと見所

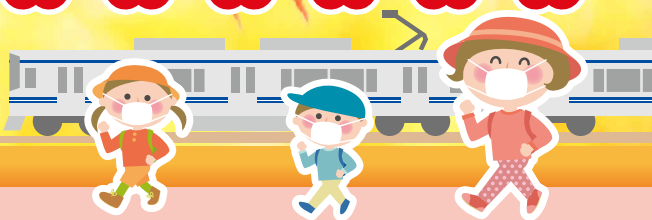

第1回



NAGOYA  
GRAMPUS  
コラボ

10/24日

矢作川のせせらぎと  
グランパス  
必勝祈願コース

スタート 8:30~11:30 約7.3km 10:00~15:00 ゴール

三河豊田駅 ▶ 枝下緑道 ▶ 竜宮橋 ▶ 加茂川水門 ▶ 曾根遺跡公園 ▶ 豊田スタジアム

イベント・グルメ情報は グランパス公式HPをチェック!



豊田スタジアム

第2回

リニモ共催

11/14日

リニモ × 愛環でGO!  
瀬戸市デジタルまつりを  
楽しもうコース

スタート 8:30~11:30 約6.0km 10:00~14:30 ゴール

瀬戸口駅 ▶ 仙壽寺 ▶ リサーチパークセンター ▶ 瀬戸市デジタル「せとの里」 ▶ ふれあい市場 ▶ 公園駅 ▶ 愛・地球博記念



瀬戸市デジタルまつり

第3回

12/18日

歴史の里  
しだみ古墳群巡りと  
東谷山フルーツパーク散策コース

スタート 8:30~11:30 約6.5km 10:00~14:30 ゴール

高蔵寺駅 ▶ 勝手塚古墳 ▶ ミュージアム ▶ 古墳群 ▶ 体感!しだみ ▶ 志段味大塚古墳 ▶ 白鳥塚古墳 ▶ フルーツパーク ▶ 東谷山 ▶ 中水野駅



体感!しだみ古墳群ミュージアム

## 愛環ぶらっとウォーキングスタンプカード始めます!

愛環ぶらっとウォーキング1コース参加で、スタンプ1個押印します。スタンプ2個でオリジナルピンバッジ(2回賞)をプレゼントします! さらに、次回以降の愛環ぶらっとウォーキングに参加し、スタンプ4個集めた方には、オリジナルピンバッジ(4回賞)を差し上げます!

△今回は密回避のためスタンプの代わりに、コースマップに印刷してある参加証を各自貼付していただく方法とします。

- スタート受付で配布するコースマップに参加証が印刷されています。コースマップをご自宅にお持ち帰りいただき、参加証を切り取り、スタンプカードに貼付してください。
- ※スタンプカードの有効期限は使用開始月の翌年同月末までとします。
- ※スタンプカード、コースマップを紛失された場合でも再発行は致しませんので大切にお願いします。
- ※開催中止の場合は、コースマップ(参加証)の配布はしません。
- ※コースマップの配布は、お一人様1コース1枚限りです。コースマップを不正に受け取るうとした場合は、スタンプカードを無効として回収させていただくことがあります。また、次回以降の参加をお断りすることもありますのであらかじめご了承ください。

- 参加証明スタンプ(参加証含む)が集まったら、その数に応じてオリジナルピンバッジ1点をプレゼントします。
- ※複数のスタンプカードの合算はできません。また、スタンプカードの移行や統合は行いません。
- ピンバッジプレゼントはゴール受付で行います。
- ※ピンバッジ(2回賞、4回賞)は数に限りがあります。在庫がなくなった場合は代替品をお渡しします。あらかじめご了承ください。
- スタンプカードによるピンバッジプレゼントは予告なく終了する場合があります。

注意事項

- 雨天決行。ただし、悪天候などにより中止させていただく場合があります。
- 申込不要、参加費無料ですが、交通費、有料施設等入場料等の実費は各自で負担してください。
- 雨具・帽子・常備薬・ゴミ袋・お弁当等必要なものは各自で持参してください。
- 立ち寄り施設はきれいに使いましょう。ゴミは各自でお持ち帰りください。
- 歩行中は禁酒・禁煙です。タバコは喫煙場所で吸ってください。
- 参加者は自己の責任で健康管理し、発熱や健康のすぐれないときは参加をご遠慮ください。
- ウォーキング中の負傷に関しては、責任を負いかねますのでご了承ください。
- ウォーキング中にお客様が他に与えた損害等については、責任を負いかねますのでご了承ください。
- 駐車場はございません。公共交通機関でお越しください。
- 係員の指示に従わない場合は、参加者とみなしません。
- 交通ルール・マナーを守っていただけない場合は参加者とみなしません。
- 畑や駐車場などの私有地への無断立ち入りや、通り抜けはおやめください。
- ウォーキングコース中には、道幅・歩道が狭い箇所や生活道路が含まれます。
- 横に広がって歩くや通行車両や歩行者の迷惑となりますのでおやめください。

お問い合わせ先

参加方法、コースについて 愛知環状鉄道連絡協議会 事務局:愛知県都市・交通局交通対策課 TEL:052-954-6126 (土・日・祝を除く9:00~17:00)

悪天候などによる中止の場合は、上記の番号にてご案内します。(ウォーキング当日の7:30~11:30。開催の場合は応答しません。)

主催:愛知環状鉄道連絡協議会(愛知県・岡崎市・瀬戸市・春日井市・豊田市) 愛知環状鉄道株式会社

