

ダイバーシティ東京プラザ4階に東京 1 2 店舗目となる スーパースポーツゼビオがオープン！

～2018年11月30日（金）10:00グランドオープン～

ゼビオ株式会社（本社：福島県郡山市、代表取締役社長：加藤智治）は「スーパースポーツゼビオダイバーシティ東京プラザ店」を2018年11月30日（金）10:00にグランドオープンいたします。今後、2020年に向けてスポーツが盛り上がりを見せる東京において、より多くの人々がスポーツに触れるきっかけを提供する店舗となっております。

URL：<http://www.supersports.co.jp/special/ssx-odaiba/>



■店舗詳細■

名称：スーパースポーツゼビオ ダイバーシティ東京プラザ店

住所：東京都江東区青海1-1-10 4階

電話番号：03-3527-6290

営業時間：10:00～21:00

面積：約460坪

店舗URL：<http://www.supersports.co.jp/special/ssx-odaiba/>

■人気スポーツブランドのキッズコーナーの充実 ～ファミリーで親子コーデも楽しめる～

NIKE、JORDAN、Hurley、THE NORTH FACEなどのスポーツブランドのトドラー・キッズサイズのウェアやシューズを取り揃えています。スポーティーなアイテムからカジュアルなアイテムまで幅広く取り扱っており、ご家族みんながお買い物を楽しむことが出来る場を提供いたします。

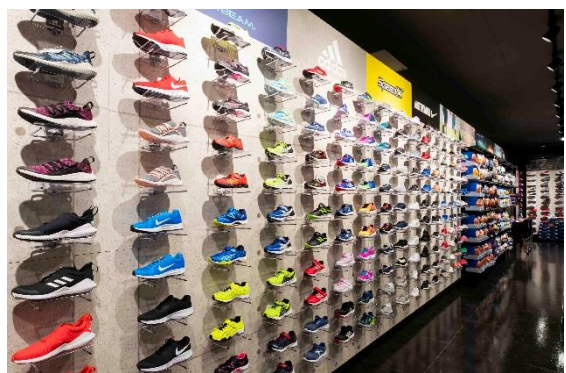

■ 最新の測定器を使い、足を図る、シューズを試すなど、最適なシューズ選びのためのサービスが豊富

シューズコーナーでは足型を3Dで測定し、足の長さ、幅、厚みといったあらゆる測定結果をもとにスポーツナビゲーターがお客様に合ったおすすめシューズをご提案します。フィッティングやカウンセリングだけでなく、実際にシューズを履いてトレッドミルで走ることができるので、おすすめしたシューズを納得して選ぶことができます。

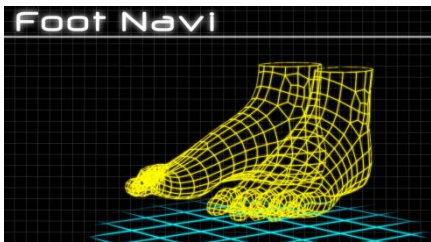

さらに、ワイヤレスセンサーが内蔵されたインソール「ワイヤレスFOOTNAVI」を導入することで、今まで測定できなかった靴の中での圧のかかり方や重心の位置を測定することが可能となります。お選び頂いたシューズにワイヤレスFOOTNAVIを装着すれば、シューズの中のフィット感が視覚化され履き心地を含めたシューズと足の相性を確認することができます。

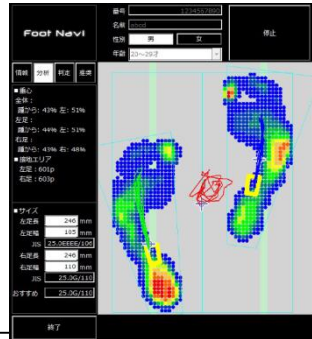

歩行時の重心移動や足の裏の分圧が測定可能

■ アウトドア専門店「L-Breath（エルブレス）」をインショップとして展開

店内のアウトドアコーナーには、アウトドア専門店「L-Breath（エルブレス）」をインショップとして展開いたします。「アウトドアのある日常」をコンセプトとしており、ご家族で出かけるアウトドアや、アウトドアブランドを使用したコーディネート提案、ご自宅で楽しむアウトドアの提案など、子供から大人までアウトドアの魅力を感じることが出来る店舗です。



大人気アウトドアブランド「チャムス」や「ノースフェイス」のウェアや小物などを豊富に取り揃えており、普段使いでアウトドアテイストを取り入れたいお客様にも喜んでいただける商品展開となっております。

また、おしゃれにアウトドアを楽しみたい方にもご満足いただける、スノーピーク商品を展開いたします。

■ スーパースポーツゼビオ

全国に約170店舗を展開する大型スポーツ専門店。ランニング、バスケ、ゴルフといった本格的競技用品から、カジュアル用品までラインナップ数豊富に取り揃え、見るスポーツからするスポーツまで、スポーツに関わる全ての方々の方々のライフスタイルを提案いたします。

