



×

ICHIBIKO
Strawberry Cafe



LA発のティーブランド「ALFRED TEA ROOM」が いちごスイーツ専門店「いちびこ (ICHIBIKO)」とコラボレーション！

2019年12月17日（火）～1月31日（金）の期間限定で、いちごスイーツ専門店「いちびこ」特製のいちごジャムを使用したホリデーシーズンにぴったりの3つのスペシャルメニューを販売いたします。



カフェ・カンパニー株式会社（所在地：東京都渋谷区、代表取締役社長：楠本修二郎）が運営する LA発のティーブランド「ALFRED TEA ROOM（アルフレッド・ティー・ルーム）」は、2019年12月17日（火）～1月31日（金）の期間限定で、ホリデーシーズンにぴったりの新商品となるティーメニュー「Strawberry Snow Milk Tea（ストロベリー スノウ ミルクティー）」をはじめ、お茶といちごをたっぷりとお楽しみいただける3つの商品を日本国内全店舗にて発売いたします。

※「名古屋セントラルタワーズ店」は12月21日（土）～の販売となります。

「いちびこ」は、“食べる宝石 ミガキイチゴ”を栽培する農業法人が手掛ける、都内を中心に8店舗を展開するいちごスイーツ専門店です。今回のコラボレーション・ティーメニュー「Strawberry Snow Milk Tea」「Strawberry Tea Latte」「Strawberry Darjeeling Tea」の3つの商品には、完熟でつみとった“食べる宝石 ミガキイチゴ”の突き抜けた甘酸っぱさと香りや味わいを閉じ込めた「いちびこ」特製のいちごジャムをふんだんに使用しています。「いちびこ」特製のいちごジャムの味わいと紅茶の風味とのバランスを大切に開発をした、今回だけのティーメニューです。

※いちごジャム以外の本コラボレーション・ティーメニュー使用しているいちごは、ミガキイチゴではございません。

この機会に、是非、お試しください。



×

ICHIBIKO
Strawberry Cafe



「ALFRED TEA ROOM × いちびこ」コラボレーションメニュー 概要



ICHIBIKO 特製いちごジャム使用



Strawberry Darjeeling Tea

(ストロベリー ダージリンティー)

HOT / ICED ¥580 (税抜)

Strawberry Tea Latte

(ストロベリー ティー ラテ)

HOT / ICED ¥580 (税抜)

Strawberry Snow Milk Tea

(ストロベリー スノー ミルクティー)

HOT / ICED ¥880 (税抜)

実施期間

2019年12月17日 (火) ~1月31日 (金)

※「名古屋セントラルタワーズ店」は12月21日 (土) ~の販売となります。

商品名 / 価格

ストロベリー ダージリンティー HOT / ICED ¥580 (税抜)

ストロベリー ティー ラテ HOT / ICED ¥580 (税抜)

ストロベリー スノー ミルクティー HOT / ICED ¥880 (税抜)

販売店舗

青山本店 / ルミネエスト新宿店 / 梅田 蔦屋書店 / 名古屋セントラルタワーズ店

いちごスイーツ専門店「いちびこ (ICHIBIKO)」について



“食べる宝石 ミガキイチゴ”を栽培する農業法人GRAが手掛ける「いちご好きの、いちご好きによる、いちご好きのためのお店」をコンセプトにした、いちごスイーツ専門店。一粒まるごとほおばると、口いっぱいに広がる香りと甘酸っぱい幸せ。季節ごとに一番おいしい品種を選んで、いちごが主役の商品を、毎日心を込めて工房で手作りしています。完熟の甘さと香り、ジューシーさにあふれる農場直送のいちごをふんだんに使い、まるでいちご畑にいるような“ワクワクとドキドキ”をお届けします。 <https://ichibiko.jp/>

「ALFRED TEA ROOM」について

「ALFRED TEA ROOM」は、ファウンダー兼CEOでありクリエイティブディレクターでもあるJoshua Zad氏により、LA・メルローズブレイスのチャミングな並木道り沿いに2016年5月に誕生した、ローカル、ブロッガー、セレブリティ御用達のティーブランドです。時代の流れの変化と共に、そのヘルシーさと「ZEN」カルチャーへも通じる「お茶」への関心が高まっているLAにおいて、フォトジェニックなデザインと共に、ピヴァレッジディレクターであるJordan G. Hardin氏による抹茶ラテ、ミルクティーのフルセレクション、そして、紅茶・日本茶・抹茶・台湾茶など世界中からのティーセレクションといったレシピや厳選材料へのこだわりが高く評価されています。

また、「A modern approach to tea」というコンセプトのもと、ティーメニューの他、オリジナルデザインのグッズの販売をはじめ、ジャンルを横断した多様なコラボレーションやイベントも行なっています。オリジナリティ溢れるティーメニューに加え、デザインやカルチャーを通じて、もっと自由に、もっとアクティブに、もっとクリエイティブに、今までの常識にとらわれずに「お茶」を楽しむスタイルを提案しつつあるティーブランドとして、様々な方の日常をエンパワーメントし、グローバルなティーカルチャーを育てていくことを目指しています。

「青山本店」の2Fでは、様々なスタイルやシーンに合わせて「お茶」をお楽しみいただけるティーサロンとなっております。日常の中でゆっくりと「お茶」をお楽しみいただけることに加え、バースデー、ベイベーシャワーなどのパーティーやティープログラムやイベントも開催。また、展示会場としてもご好評いただいております。

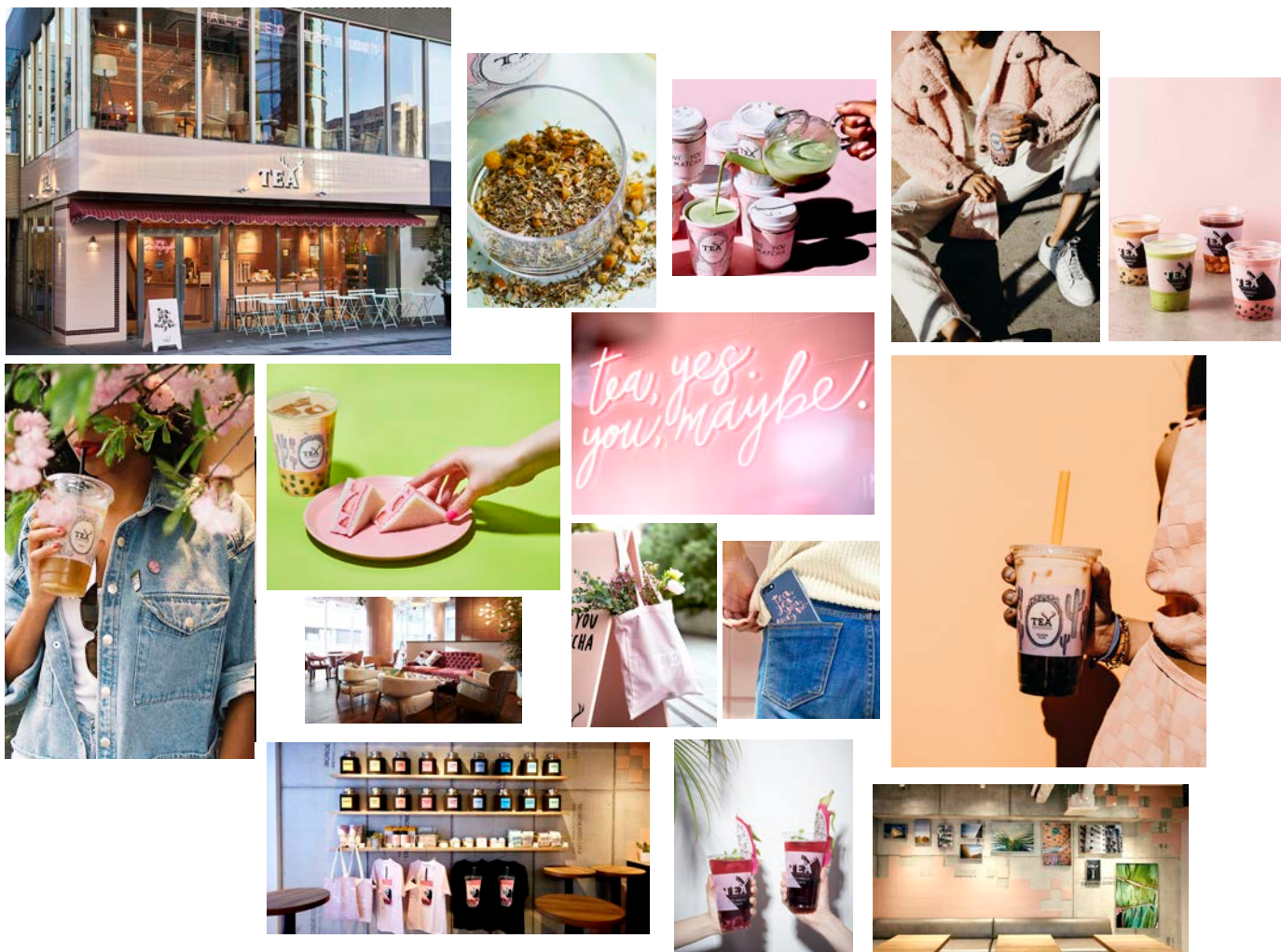

ALFRED TEA ROOM 青山本店

- 住所 : 〒150-0001
東京都渋谷区神宮前5-51-8 ラ・ポルト青山1/2F
- アクセス : 東京メトロ「表参道駅」徒歩7分
- 電話番号 : 03-6427-3031
- 客席数 : 35席 (1F 10席/テラス10席 / 2F 25席)
- 営業時間 : 9:00~21:00

ALFRED TEA ROOM ルミネエスト新宿店

- 住所 : 〒160-0022
東京都新宿区新宿3-38-1 ルミネエスト1F
- アクセス : JR「新宿駅」直結
- 電話番号 : 03-6380-6721
- 客席数 : 42席
- 営業時間 : 10:00~22:00

ALFRED TEA ROOM 梅田 蔦屋書店

- 住所 : 〒530-8558
大阪府大阪市北区梅田3-1-3 LUCUA 1100 9F
「梅田蔦屋書店」内
- アクセス : JR「大阪駅」直結
- 電話番号 : 06-4799-1417
- 客席数 : 118席
- 営業時間 : 7:00~23:00

ALFRED TEA ROOM名古屋セントラルタワーズ店

- 住所 : 〒450-6012
愛知県名古屋市中村区名駅1-1-4
JRセントラルタワーズ12F
- アクセス : JR名古屋駅 直結
- 電話番号 : 052-571-5551
- 客席数 : 31席
- 営業時間 : 11:00~23:00



「ALFRED TEA ROOM」日本 公式

- URL : www.alfredtea.jp
- SNS : [@alfredjapan](https://twitter.com/alfredjapan)

カフェ・カンパニー株式会社 会社概要

- 会社名 : カフェ・カンパニー株式会社
- 代表者 : 代表取締役社長 楠本修二郎
- 所在地 : 東京都渋谷区神宮前5-27-8 LOS GATOS 2・3F
- 電話番号 : 03-5778-0477
- 設立 : 2001年6月
- URL : www.cafecompany.co.jp
- 事業内容 : 飲食店舗の企画運営事業、地域コミュニティ事業、海外店舗企画運営事業



<カフェ・カンパニー株式会社について>

日本国内外において、「コミュニティの創造」をテーマに「WIRED CAFE」をはじめとする97店舗（2019年11月15日現在）のカフェを企画・運営するほか、商業施設等のプロデュースや地域活性化事業も手掛ける。また、2019年11月1日より株式会社subLimeと経営統合し、「GYRO HOLDINGS株式会社」を発足。 GYRO HOLDINGS株式会社 コーポレートサイト : <https://www.gyro.holdings>

<展開ブランド（一部抜粋）>

WIRE CAFE、WIRED HOTEL ASAKUSA、ALFRED TEA ROOM、フタバフルーツパーラー、Trueberry、銀座大食堂（GINZA SIX 6F）、AVOSETA（六本木・テレビ朝日 1F）、ROSEMARY'S TOKYO（NEWoMan 6F）、発酵居酒屋5（表参道） …etc

※本件に関する素材は右記よりダウンロードいただけます。

<https://bit.ly/34lQdte>

< 本件に関する取材・お問い合わせ >