



ミツバチと花々の恵みで、大人肌を美しく咲かせる ベースメイクシリーズ「BEE MAKE」 2020年2月1日(土)発売

発売11年目となるローヤルゼリー配合ベースメイクシリーズ「BEE MAKE UP」を
“美しく咲く肌”をコンセプトにリニューアル

株式会社山田養蜂場 アピセラピーコスメティクス（所在地：岡山県苫田郡鏡野町、代表：山田英生、以下「アピセラピーコスメティクス」）は、ベースメイクシリーズ「BEE MAKE」を2020年2月1日より発売いたします。

ひとりひとりの美しさを、引き出し高めるベースメイク “ミツバチの恵み”をメイクアップに
全品無香料、無鉱物油、パラベン(防腐剤)・有機合成色素無添加、紫外線吸収剤不使用

ローヤルゼリーやミツロウなどのミツバチ由来の美容成分のほか、
アピセラピーコスメティクス独自開発原料「ビーメイクパウダー」を全アイテムに配合※。
新たにパウダーファンデーションが仲間入り、
アピセラピーコスメティクスの提案する“自分らしいナチュラルな美しさ”を
メイクアップでも実感していただけるようになりました。

※ビーメイク プレメイクを除く



■発売日

2020年2月1日(土) ※2019年12月より会員先行発売

■商品一覧

新 発 売

ビーメイク パウダーファンデ リフィール/10g/¥4,000(税抜)/2色
ビーメイク パウダーファンデ専用ケース/¥1,000(税抜)

リニューアル

ビーメイク プレメイク/30g/¥3,800(税抜)/2色
ビーメイク リキッドファンデ/20g/¥4,000(税抜)/2色
ビーメイク パウダー/15g/¥4,000(税抜)/2色
ビーメイク リメイクコンパクト リフィール/10g/¥4,000(税抜)
ビーメイク リメイクコンパクト 専用ケース/¥1,000(税抜)

■販売チャネル

通信販売、及び山田養蜂場直営店

■お客様のお問合せ先

0120-83-2222(8:00~21:00)、 <https://www.3838.com/cosme/>

【ブランドお問い合わせ先】(株)山田養蜂場 戦略広報室 山口(ry1943@yamada-bee.com)、山下(ny1972@yamada-bee.com)

アピセラピーコスメティクス公式 Instagram @apitherapy_cosmetics

【貸出お問い合わせ先】(株)メディア・グローブ 山田養蜂場 PR チーム

安田(yasuda@mediaglobe.co.jp) 内田(uchida@mediaglobe.co.jp)

〒106-0032 東京都港区六本木 2-2-2-2F TEL:03-6234-6220 FAX:03-6234-6221

“美しく咲く肌”へ導く3つの製品ポイント

【Point 1】光をコントロールし、黄ぐすみをカバー！独自開発の「ビーメイクパウダー^{※1}」を新配合

年齢とともに気になるお肌の黄ぐすみを、
自然にカバーするために着目したのは、光の透過と反射のバランス。

配合している「ビーメイクパウダー」は、
光の反射と色補正機能を高めた、独自開発原料です。
ビーメイクプレメイクをのぞく、すべてのアイテムに新配合しています。
厚塗り感を感じない軽やかな感触で、
素肌そのものが美しくなったような明るくつややかな印象に仕上げます。

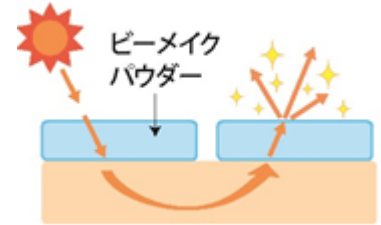

※1 合成金雲母、酸化チタン、ジメチコン、ハイドロゲンジメチコン、酸化スズ、水酸化 Al、ステアリン酸
※2構成素材

- A) ピュアホワイトマイカ: 時間がたっても色ぐすみしにくい、透明感のある板状パウダー。
- B) 微粒子酸化チタン: くすみ感を解消し、美しい明るく澄んだ肌色をサポート。
- C) シーバムブロックコート成分: 皮脂が吸収されるのをブロック。
- D) 干渉色カラーパール: ささまざまな色ぐすみに対してツヤを与え、肌色を補正。
見る角度によって色を変え、立体感も演出。

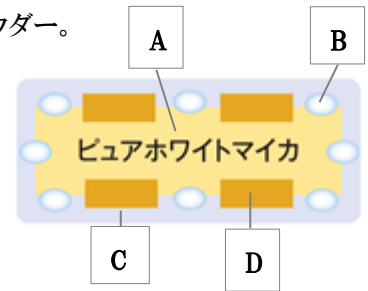

【Point 2】光コントロールベールで、つけた瞬間うるおい美肌

メイク下地のプレメイクには、光の反射を絶妙に調整する、光コントロールベール成分を配合。
乾燥によりキメや角質が乱れた肌も、皮脂が多い肌も、瞬時に反射をコントロール。
どんな肌でも、つけた瞬間、自然なツヤと透明感のある、うるおい美肌に整えます。
日中のお肌のみずみずしさをキープし、乾燥による化粧崩れも防ぎます。

【Point 3】ローヤルゼリーとミツロウのうるおいで、一日中キレイが続く、うるおい肌へ

生ローヤルゼリーから抽出した山田養蜂場こだわりのローヤルゼリーエキスと、
お肌をしっとり柔らかくたもつミツロウ、キメを整え、明るいお肌へ導く
ユキノシタエキスとハイブリッドローズ花エキス(すべて保湿成分)を配合。

日中のお肌のみずみずしさをキープし、乾燥による化粧崩れも防ぎます。



組み合わせで仕上がり自由自在！自分らしい美しさを演出

なりたいイメージやシーンに合わせ、アイテムを組み合わせる自由にお使いいただける、充実のラインナップです。

時短で仕上げたい
ナチュラルな印象に見せたい
プレメイク + パウダー(ナチュラル)



普段のメイク
きちんと見せたい
プレメイク + パウダーファンデ



華やかに見せたい
つや肌に仕上げたい
プレメイク + リキッドファンデ
+ パウダー(パールホワイト)



製品ラインナップ

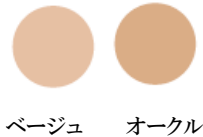

ビーメイク パウダーファンデ リフィール(詰替え用)10g
スポンジ付き ¥4,000(税抜)/¥4,400(税込)
全2色 ベージュ/オークル
SPF25/PA++
ビーメイク パウダーファンデ 専用ケース
¥1,000(税抜)/¥1,100

【商品特徴】

- ◆ひと塗りで色ムラ・小じわ・毛穴・くすみを、ふわっと自然にカモフラージュするパウダーファンデーション。
厚塗り感のない軽やかな感触で、ナチュラルで透明感のある美しい肌に仕上げます。
- ◆ダイヤモンドコアパウダー配合で毛穴や小ジワを目立たなくします。
<ダイヤモンドコアパウダーなし> <あり>

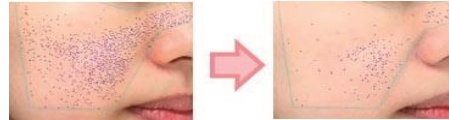

※ダイヤモンドコアパウダー:ベンゾイミダゾールダイヤモンドアミドエチルウレアカルパモイルプロピルポリメチルシルセスキオキサン

【ご使用方法】

化粧下地で肌を整えた後、スポンジに適量とり、顔の中心から外側に向かってのばしてください。



ビーメイク プレメイク 30g
¥3,800 (税抜)/¥4,180(税込)
全2色 ベージュ/オークル
SPF30/PA+++

【商品特徴】

- ◆光コントロールベールで色ムラ・くすみをカバーし、ほのかに肌色を補正する化粧下地。
- ◆美容成分 85%^{※3}のうるおいキープ処方、肌につやと透明感をあたえながら、お化粧のり・持ちを高めます。
- ◆これ一本で薄化粧としてもお使いいただけます。

※3 精製水を含む

【ご使用方法】

基礎化粧品で肌を整えた後、適量(パール粒大)を手にとり、顔全体にムラなくのばしてください。



ベージュ オーク

ビーメイク リキッドファンデ 20g
 ¥4,000 (税抜)/¥4,400 (税込)
 全2色 ベージュ/オーク
 SPF30/PA+++

【商品特徴】

- ◆のびが良く、肌にぴったりと密着し、色ムラ・くすみ・毛穴まで、みずみずしいつや感で自然にカバー。
- ◆表情の動きに寄り添い、よれ知らずの美しさが続くリキッドファンデーションです。

【ご使用方法】

化粧下地で肌を整えた後、適量(目安:1プッシュ)を手にとり、顔全体にむらなくのばしてください。



ナチュラル パールホワイト

ビーメイク パウダー 15g
 パフ付き ¥4,000(税抜)/¥4,400(税込)
 全2色 ナチュラル/パールホワイト

【商品特徴】

- ◆ふんわり空気を含んだパウダーがなめらかにフィットし、肌のきめ細かさを一層高める仕上げ用パウダー。
- ◆つけたての美しい仕上がりを長時間キープ。

【ご使用方法】

適量をパフにとり、Tゾーンから順に、軽く押さえるように顔全体に優しくなじませてください。



ビーメイク リメイクコンパクト リフィール(詰替え用)10g
 ¥4,000(税抜)/¥4,400(税込)
 SPF15 PA++
 パフ付き ビーメイク リメイクコンパクト専用ケース
 ¥1,000(税抜)/¥1,100(税込)

【商品特徴】

- ◆持ち運びに便利な手の平サイズの化粧直しパウダー。
- ◆肌を美しく見せるソフトフォーカス効果とつや感で、メイクしたての明るい美肌が復活します。

【ご使用方法】

余分な皮脂をおさえた後、パフに適量を取り、肌の上を軽く滑らせるようになじませてください。

