

報道関係者各位

2019年7月29日
夢の街創造委員会株式会社

「出前館オーダー管理アプリ」と POSレジアプリ「Airレジ」が連携開始！！

～『出前館』の受注内容を「Airレジ」に自動反映、店舗業務効率化をサポート～

日本最大級の宅配ポータルサイト『出前館』（運営：夢の街創造委員会株式会社、本社：大阪府大阪市、代表取締役社長：中村 利江、以下出前館）が運営する「出前館オーダー管理アプリ」と、株式会社リクルートライフスタイル（本社：東京都千代田区、代表取締役社長：浅野 健、以下リクルートライフスタイル）が運営する、0円でカンタンに使えるPOSレジアプリ「Airレジ」が2019年7月29日（月）より連携を開始したことをお知らせいたします。

なお、出前館と株式会社リクルートホールディングスの中間持ち株会社である株式会社リクルート（本社：東京都千代田区、代表取締役社長：北村吉弘）は、6月3日（月）に、業務提携契約を締結しております。

これにより、『出前館』経由の注文が自動的に「Airレジ」へ反映されるため、受注伝票をカンタンに印刷することができ、レジへの打ち直し作業が必要なくなるなど、飲食店の業務効率化が期待できます。また「Airレジ」は10月1日（火）から実施される消費税増税にともなう軽減税率制度に対応しているため、必要な設定さえすませておけば、アプリのアップデートひとつで複数税率に対応ができます。イートイン・テイクアウトはもちろん、デリバリーを提供する多くの飲食店では、本システムの導入で事前準備にかかる手間が大幅に軽減されます。

「出前館オーダー管理アプリ」とPOSレジアプリ「Airレジ」連携内容

・『出前館』から注文が入ると自動で「Airレジ」に反映！

今回の連携により、『出前館』経由で「出前館オーダー管理アプリ」に注文が入ると「Airレジ」に受注内容が自動反映されます。これにより、レジに受注内容を打ち直す必要がなくなり、店舗におけるレジ打ち業務が削減できます。



・デリバリーの受注伝票の印刷がカンタンに！

ワンタッチでデリバリーの受注伝票が印刷できるため、調理用の出前注文伝票作成の手間が省け、厨房への受注内容の伝達ミスを防ぐことが可能です。

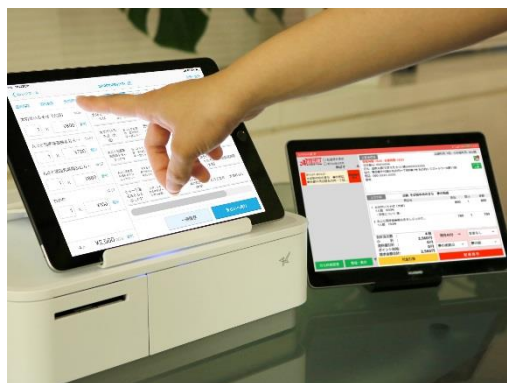

【本リリースに関する報道関係者からのお問合せ先】

夢の街創造委員会株式会社／広報担当：藤本・小宮 Mail:pr@yumenomachi.co.jp

・複数税率に対応！

デリバリーとイトインなどを両立している多くの『出前館』加盟店では、10月1日（火）の消費税増税にともなう軽減税率制度の実施に向けて、複数税率に対応したレジへの買い替えや改修が必要となります。

「Air レジ」は、必要な設定さえ済ませておけば、商品・購入シーンに合わせて自動で税率を処理できるため、イトイン・テイクアウト・デリバリーの会計業務をひとつのアプリで済ますことが可能です。また、低コストで複数税率対応レジへ切り替えられます。



■ 動画でわかる出前館オーダー管理アプリと Air レジ連携メリット

URL : <https://youtu.be/70Cu7JIM9tw>

■ 基本的なデリバリー受注の流れ

1 注文が入る



2 受注内容がAirレジに自動で反映



3 Airレジにて「伝票一覧」を選択



4 出前館の注文番号と同一の伝票を選択

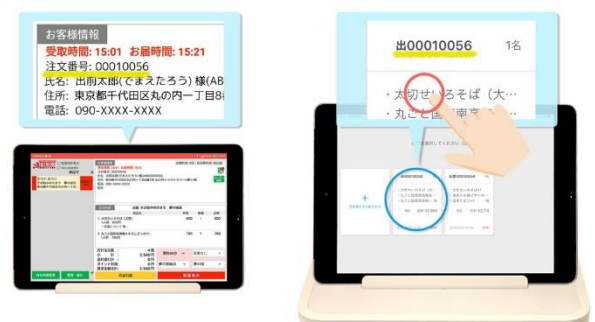

5 「伝票印刷」を押し、出てきた伝票内容で料理を準備



6 支払方法を入力し「会計する」を押す

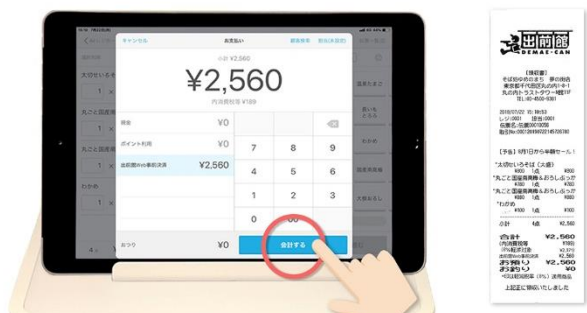

【本リリースに関する報道関係者からのお問合せ先】
 夢の街創造委員会株式会社 / 広報担当：藤本・小宮 Mail: pr@yumenomachi.co.jp

■ 出前館・Air レジ連携開始キャンペーンを展開！！

『出前館』では、2019年9月末までに『出前館』の紹介で「Air レジ スターターパック」をご購入いただくと、出前館月額利用料が11カ月間無料（計33,000円分）となるお得なキャンペーンを実施中です。ぜひこの機会に、「Air レジ」と連携する「出前館オーダー管理アプリ」をご導入ください。

- キャンペーンに関するお問合せ <https://demaie-can.com/inquiry/contact/input/>
- 『出前館』加盟店からのお問合せ support@demaie-can.com
- 『出前館』に出店を希望される飲食店からのお問合せ <https://demaie-can.com/inquiry/branchShop/input/>

【「Air レジ」とは】

「Air レジ」は、小売業・飲食業・各種サービス業に必須のレジ業務が iPad または iPhone で行える、0円でカンタンに使える POS レジアプリです。2013年11月19日にサービス提供を開始。2019年3月末時点でアカウント数が40.2万を超え、利用店舗数No.1*のPOSレジアプリとして、日本におけるモバイルPOS市場の拡大をけん引しています。また、2019年10月1日から実施される軽減税率制度にも対応しており、必要な設定さえすませておけばアプリのアップデートひとつで複数税率に対応できます。

「Air レジ」について <https://airregi.jp/>

* 調査主体（株）リクルートライフスタイル 調査実施機関（株）インテージ(2019年4月時点)

【「Air レジ スターターパック」とは】

「Air レジ スターターパック」は、これひとつで使いはじめられるパッケージです。iPad・キャッシュドロア・レシートプリンターなど必要な機器がすべて揃い、同梱のカンタン使い方マニュアルを読めば、誰でもスムーズに設定できます。また、保守サポートオプションの加入で、機器故障などのトラブルにも対応します。

「Air レジ スターターパック」について <https://airregi.jp/jp/starterpack/>

【『出前館』とは】

『出前館』はアクティブユーザー数294万人、19,395店以上（2019年6月末時点）の加盟店を有する、自宅やオフィスで食事をする際に便利な日本最大級の宅配ポータルサイトです。サイトに訪れるユーザーは、ピザ・弁当・中華・寿司・洋食・和食・エスニック・カレー・ハンバーガー・デザート・酒・ネットスーパーなど、多数のジャンルの出前サービス店舗から、メニューや"現時点でのお届けまでの待ち時間"等の情報を見て、特典付きで注文をすることができ、月間約70億円の出前が『出前館』を通じて行われております。注文してから最短20分で商品が届くというスピード感のあるインターネットショッピングサイトです。（<https://demaie-can.com/>）

【夢の街創造委員会株式会社 概要】

（コード番号：2484 東京証券取引所 JASDAQ 市場）

所在地：（大阪本社）〒541-0056 大阪市中央区久太郎町3-6-8 御堂筋ダイワビル8階

（東京本社）〒100-0005 東京都千代田区丸の内1-8-1 丸の内トラストタワーN館11階

代表者：代表取締役社長 中村利江

WEBサイト：<http://yumenomachi.co.jp/>

事業概要：日本最大級の宅配ポータルサイト『出前館』の運営

資本金：11億1,330万円（2018年8月末現在）

設立年月日：1999年9月9日

※本ニュースリリースに記載されている会社名および商品・サービス名は、各社の商標または登録商標です。

【本リリースに関する報道関係者からのお問合せ先】

夢の街創造委員会株式会社／広報担当：藤本・小宮 Mail:pr@yumenomachi.co.jp