

ご存じでしたか?

県民健康調査

甲状腺検査結果の詳細

検査レポート

画像

が

これまでより簡単に取得できるようになりました。

東京電力福島第一原発事故をふまえ、福島県が実施している県民健康調査の甲状腺（超音波）検査。子どもたちの健康を長期的に見守ることを目的に、平成23年3月11日時点でおおむね18歳以下の福島県民約37万人を対象に行われています。

検査後は、判定結果が郵送で通知され、さらに詳しい情報についても、以前より簡単な手続きで取得できるようになりました。

子どもたちの大切な将来のために 市民グループが力を合わせました。

甲状腺検査について知りたい情報を、いつでも手軽に取得できる。これは子どもの健康管理をする上で非常に重要なことです。ところが以前は、検査で撮影した画像を見たいという時など、福島県の個人情報保護条例に基づく複雑な手続きを踏まなければなりませんでした。

そこで6つの市民グループ*からなる「子どもと放射能対策の会」では、平成24年7月に、福島県と県立医大に対して、甲状腺検査の判定結果の基になる「検査レポート」と「画像」を、もっと簡単な方法で請求できるようにと要望を提出しました。

そして約1年4か月にわたる交渉や粘り強い活動の結果、平成25年11月12日、ついに簡易請求が認められました。

甲状腺検査は、ふくしまの子どもたちが今後、大人になっても定期的に受けていく大切な検査です。福島県で小児甲状腺がんが見つかる理由が放射能の影響かどうかはまだわかりませんが、子どもたちの将来を見守るためにも、「検査レポート」と「画像」を取得し、検査結果をしっかりと把握しておきたいものですね。

*ふくしまWAWAWA-環・話・和-の会、子どもたちを放射能から守る福島ネットワーク、子どもたちの健康と未来を守るプロジェクト・郡山、生活クラブふくしま生活協同組合、福島老朽原発を考える会、FoE Japan

取得できるもの

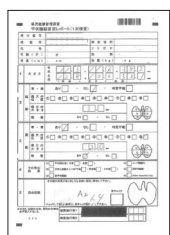

【検査レポート】

嚢胞や結節の有無、大きさ等が記載されています。

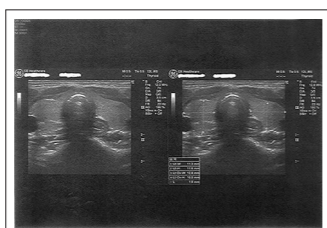

【画像】

超音波診断装置による画像（静止画、動画）。

共に甲状腺検査の判定結果の基になる重要な資料です。

*二次検査対象者は、二次検査時の超音波診断装置による画像（静止画、動画）、血液検査、尿検査結果表などを取得できます。

請求手続きが、こう変わりました。

以前

平成25年11月12日以降

本人確認

戸籍抄本や身分証明書等の提出が必要

「検査のお知らせ」または「検査結果通知のお知らせ」の写しでOK

手続き回数

複数回必要

原則1回でOK

費用

コピー代金等が必要

費用負担なし

子どもと放射能対策の会

ふくしまWAWAWA-環・話・和-の会/子どもたちを放射能から守る福島ネットワーク/子どもたちの健康と未来を守るプロジェクト・郡山/福島老朽原発を考える会/FoE Japan

この広告は、全国の生活クラブ生協の組合員・生産者のカンパによって掲載する事ができました。

県民健康調査が、“県民のための、県民に開かれた”調査になるよう、市民の目線で活動しています。

幹事・問い合わせ団体

生活クラブふくしま
生活協同組合
TEL.0243-63-1050

大事な「検査レポート」と「画像」を ぜひ取っておきましょう。【手続きの流れ】

① 申請書を用意する

放射線医学県民健康管理センターのホームページ(甲状腺検査詳細情報の手続きの簡素化について)からダウンロード



<http://fukushima-mimamori.jp/thyroid-examination/data-request/>

または コールセンターに申し込む
TEL.024-549-5130 (9:00~17:00/土・日・祝日除く)

② 申請書に必要事項を記入する

申請書欄 検査受診者の申請時の年齢が

満14歳未満の場合 → 親(法定代理人)

満14歳以上の場合 → 本人または親(法定代理人)

知りたい詳細情報

検査レポートと画像の両方を必ずチェックしてください。

通知の方法 「郵便等による交付」が便利です。

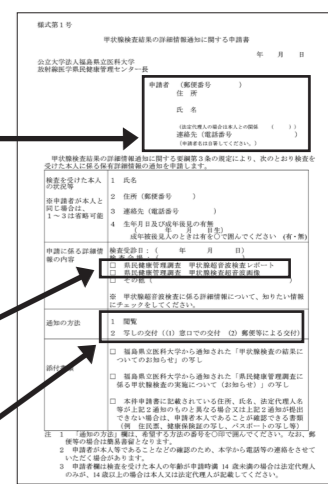

③ 申請書を添付書類と一緒に郵送する

添付書類とは、福島県立医科大学から通知された「甲状腺検査の結果についてのお知らせ」または「県民健康調査に係る甲状腺検査の実施について(お知らせ)」の写しのことです。

宛先

〒960-8031 福島県福島市栄町10-21 福島栄町ビル
公立大学法人 福島県立医科大学 放射線医学県民健康管理センター
「甲状腺検査部門」



県立医大から「検査レポート」「画像」が送られてきます。

※県立医大での受け取り、もしくは閲覧を選ぶこともできます。

