

世界 22 億 DL の自撮りアプリ「BeautyPlus」を開発する Meitu の技術を集結！ AI 肌診断機器「MeituEve」、ついに日本の美容サロンに登場 この春より日本展開を正式スタート！

～最新の画像処理技術と AI を用いた測定アルゴリズムにより、肌の状態を多角的に測定・分析～

PC およびスマートフォン向け画像・動画編集アプリなどのソフトウェア開発やサービスの提供などを行う、メイテックテクノロジー・ジャパン株式会社（本社：東京都千代田区、代表取締役：陳翠娥、以下 メイツ）では、科学的なアプローチによって開発された高性能な肌測定ソリューション「MeituEve（メイツイヴ）」を、2021年3月20日（土）に「アンジェラックス スキンケアセンター渋谷」にて先行初導入。このたび、日本国内の美容サロンへ向けて本格展開を開始いたします。

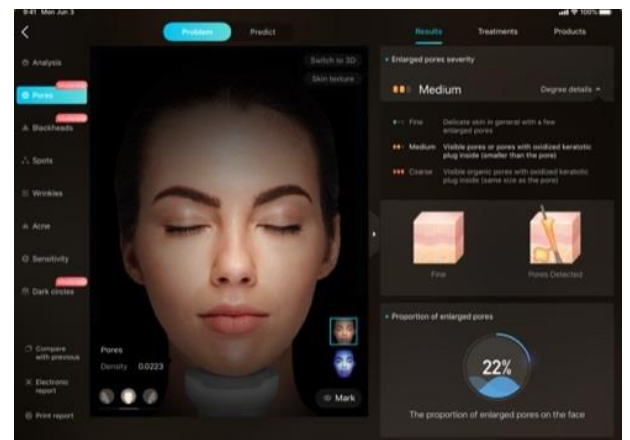

MeituEve 公式サイト <https://eve.meitu.com/>

世界 22.2 億 DL のアプリを生んだメイツイの技術を集結した、究極の肌測定ソリューション「MeituEve（メイツイヴ）」

メイツイは、2008年に中国で創立されたテクノロジーカンパニーです。世界で30個以上のアプリを展開していますが、日本では2013年にリリースした画像加工アプリ「BeautyPlus」で有名になっています。「誰でもカンタンにナチュラルに盛れる！」自撮りカメラアプリとして、世界中のネットセレブや若者たちを中心に高い人気を誇っています。



「美」をコンセプトに掲げ、「美」を作り、共有する楽しさをお届けしてきたメイツイは2019年、中国国内の美容小売店を対象に、大規模な調査した結果、多くのユーザーが自身の肌を正確に測定し、正しいケア方法を知りたいと求めていることが分かりました。

そこで、メイツイは AI による肌検知技術の開発に着手。2018年に AI を搭載した初代肌測定デバイスを発表しました。その後も研究開発を続け、2019年には3代目となるパノラマ式 AI 肌測定器「MeituEve パノラマ AI スキンアナライザー」を発売するに至りました。百億枚以上ものの顔画像を、最新の画像処理技術と AI を用いた測定アルゴリズムにより、わずか 10 秒ほどで顔の画像を 3D 化。お客様の肌の状態を細かく分析し、詳細な肌分析レポートと改善策を提供します。さらに「MeituEve」は、肌診断を体験されたお客様に対して、分析結果に基づいたパーソナライズされたスキンケアアイテムなどの提案を可能とします。



この春、「MeituEve」が日本初上陸！ より多くの日本の皆さまへ美の喜びをお届けして参ります。

「MeituEve」は Dior をはじめとする多くの世界のトップブランドとも提携し、2021年1月には資生堂の新ブランド「EFFECTIM（エフェクティム）」と提携、「MeituEve」が独自開発した顔認識および MT セグメンテーション技術に基づく 3D 肌解析サービスの提供を開始しました。そして3月には、東京都渋谷区にある悩み解決型サロン「アンジェラックス スキンケアセンター渋谷」にて、日本の美容サロンで初めて「MeituEve」を導入いただきました。その素早い分析と正確性、高い診断能力をはじめ、「MeituEve」のスタイリッシュで近未来的な美しいデザインも、サロンのラグジュアリー空間に非日常感を演出するなど、導入いただいて以来、サロン様や、ご利用いただいた沢山のお客様から大変ご好評をいただいています。

Meituは、今後も様々な美容業界の皆さまと提携し、あらゆるビジネスシーンで「MeituEve」をご活用いただくことで、より多くの日本のお客様へ高品質なサービスと美の喜びをお届けすることを目指し、日本国内の美容サロンをはじめとする美容サービス市場向け、「MeituEve」の提供を正式に開始することとなりました。

*『アンジェラックス スキンケアセンター渋谷』

2021年3月20日（土）、渋谷・宮下公園にある商業施設「MIYASHITA PARK」前に、肌質改善のみにフォーカスする“日本初のスキンケア道場”として誕生。最短 2 ヶ月※で卒業ができる“結果出し”にこだわったフェイシャルケア専門サロンとして大きな反響を呼んでいます。※お客様の肌の状態やお悩みによって異なります。



「アンジェラックス スキンケアセンター渋谷」は、MeituEve を日本で初めて導入。お客様がご自身の現在の肌状態を正確にご理解いただいた上で、サロンでの施術をより安心してお受けいただけることを可能としました。MeituEve は表面から深層に至るまで肌の状態を 3D で表示、その場でまだ無自覚だったシミやシワなどの肌トラブルの兆候も知ることが出来るので、ご体験いただいたお客様からは「現実をしっかり受け止め、悩み改善のケアに励もう！」と、スキンケアに対する前向きなお気持ちになれたとの嬉しいお声を数多くいただき、高い評価を得ています。

また、MeituEve は「正しく肌ケアをした場合」と「肌ケアをしていなかった場合」の未来の肌状態を予測、画面上で比較結果をご覧いただけるので、お客様は、なりたい理想の肌を叶えてキレイになったご自身をリアルに想像しつつ、より楽しみながらサロンでのケアをお受けいただくことが出来ます。

—AI による正確な肌測定— 皮膚管理のエキスパート「MeituEve」

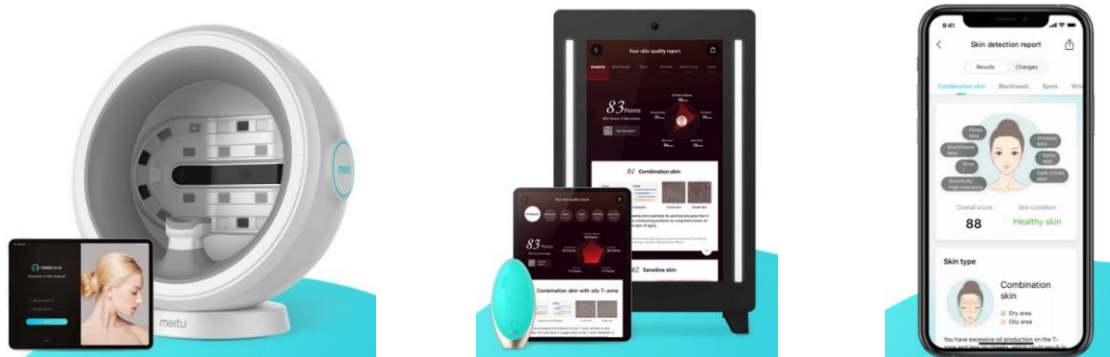

「MeituEve」は、科学的なアプローチによって開発された肌測定ソリューションです。

【MeituEve パノラマ AI スキンアナライザー】【MeituEve Skin Mirror】【MeituEve Online】の3製品を展開。オンライン・オフラインなどのご利用環境にも対応し、複数パターンの肌測定で最適な肌測定ソリューションを提供します。

- 画像認識・画像処理アルゴリズム研修で、11年の実績
- 300人で構成される人工知能(AI)コアチーム
- 国際的なコンピュータービジョンのコンテストで5回の受賞実績

■【MeituEve パノラマ AI スキンアナライザー】

メイツの技術を集結して誕生した、正確で安定性の高い、総合肌測定端末です。

3つのカメラと5つの光を使用し、肌の深部まで認識・撮影。肌の状態を3Dで再現します。

肌のコンディションを10項目、17サブ項目で解析最上級の肌診断サービスを提供します。

- 診断に要する時間はわずか10秒~15秒。
- 最適な診断環境で、最適な診断結果を表示。
- 診断結果を元に、カスタマイズしたスキンケア製品などをお客様へご提案できます。



<特徴>

① 左右中央、計3個のHDカメラを搭載。3Dで顔を再現できるスキンアナライザー

- ・わずか10~15秒間、1回の撮影で、顔の3D撮影・分析が完了。
- ・肌全体の99%をカバーします。

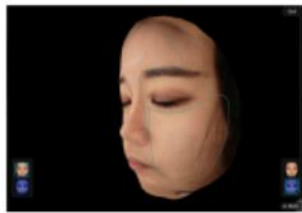

3眼 HD カメラ

テクスチャ再現率 **98%**

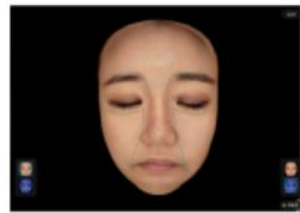

パントーン

肌の再現率 **97%**



3D モデリング

肌全体のカバー率 **99%**

② 肌の深層までクリアに！肌の状態を確認可能

業界トップレベルの技術力により、周辺の光の影響を受けことなく、肌の色を忠実に再現することができます。

- ・120メガピクセルカメラで撮影した高画質の画像。
- ・肌の表面から深層まで、モードを変えながら確認可能。
- ・顔の回転や拡大など、タッチひとつで誰でも簡単操作。



拡大後

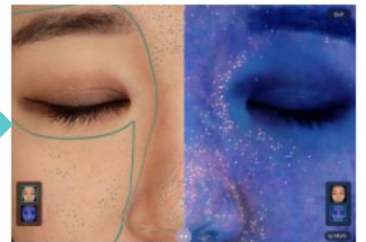

③ 5種類の光源を使用。皮膚の深部までのクリアに撮影



自然光

皮膚の表面を細部まで観察(平坦度、小じわ、しわ、肌色の詳細)。



平行偏光

皮膚のテクスチャを細部まで観察(毛穴の大きさ、小じわなど)。



ウッド灯

高解像度のコントラスト画像を採集し、シミの深さや特徴を比較、認識。



交差偏光

毛細血管や隠れたシミなどを精査。皮膚に関連するトラブルの兆候を早期に発見。



紫外光

毛穴の詰まり状態の確認、アクネ菌の精査、ニキビのリスク率計測。

④ 17種類のサブ項目で、肌の状態を細分化。総合的に診断

皮膚の専門家による評価+医療ビッグデータのサンプリングを組み合わせることで、95%以上の精度で肌を診断。
将来に発生する恐れのある肌のトラブルを事前に予測します。

[17項目]

1.肌年齢 2.肌トーン 3.毛穴 4.汚れ 5. ブラックヘッド 6. シミ 7. 日焼けシミ 8. 深層シミ 9.おでこシワ 10.おでこ小ジワ 11.目元シワ 12.目尻シワ 13.法令線 14.角質 15.敏感度 16.ニキビ 17.くま

⑤ スキン・コンディションの比較化。～レポート画面～

しっかりとスキンケアをした場合と、ケアを怠った場合の肌の状態の予測値を、現在と未来で表示。予測能力、再現力は業界トップレベルです。



⑥ スマートデータ管理システム

顧客情報の管理、信頼性の高いデータを基にしたトレンドの分析をサポートします。

<仕様>

名称：MeituEve パノラマ AI スキンアナライザー

カメラ：1200W pixel (3個搭載)

解析用照明：自然光、交差偏光、紫外光、並行偏光、ウッド灯

本体カラー：ホワイト / 対応端末：iPad

接続方法：USB、Wi-Fi / 対応言語：中国語、英語（日本語にも対応可能）



■【MeituEve Skin Mirror】

メイツが10年以上もの研究期間を費やし開発した、独自の画像解析技術を搭載。スキンケア製品等の使用前・使用後の効果を比較することができます。

- スマートフォンと簡単に接続。※Meitu Key appのインストールが必要。
- タッチセンサーが肌の水分レベルを正確に検出。
- 診断結果を元に、カスタマイズしたスキンケア製品をお客様へご提案できます。

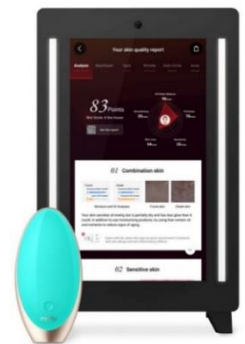

<特徴>

肌の細部までスキャンし、あらゆる角度から肌の状態を解析

顔全体をカバーするだけでなく、皮膚の深層までもスキャン。広範囲×深さを兼ね備えた、業界初の肌測定システムです。

マクロ+ミクロ 顔全体の肌の状態や、局所的な肌の詳細を総合的に解析

肌の深部まで 紫外光と交差偏光を使用することで、目に見えない肌の奥深くまで解析

紫外光モード 毛穴の詰まりの状態やアクネ菌の精査から、ニキビのリスクを計測

【MeituKey スキンアナライザー】と接続して使用することで、より高度な分析を可能とします。

「MeituKey スキンアナライザー」は、メイツが独自開発した接触型の肌測定端末です。
3つのライトと100倍率カメラ内蔵し、メイツのAI肌測定アルゴリズムにより肌のコンディションを正確に解析します。

●接触式スキャンで、肌の細部を100倍に拡大

101倍高精度光学システムにより、肌のトラブルをくまなくチェックします。

●3つのタイプの光で肌を詳細に解析

「自然光モード」「紫外光モード」「交差偏光モード」の3つの光源を使用。

皮膚の深部までクリアに撮影します。

＜仕様＞ サイズ:115.7mm x 58mm x 29.9mm / バッテリー容量:881mAh / 電圧:5V/501mA 動作時間:1ヶ月（通常使用時での目安） / 充電時間:約2.6時間 / 対象OS:iOS10.0、Android6.0以上



■【MeituEve Online】

上海市皮膚科病院との技術提携のもと、肌の様々な項目をディープスキャンすることが可能。

いつでもどこでも、ご自身のスマートフォンなどで簡単に肌診断。

ご自宅でも肌の撮影・測定ができるので、気軽にコンディションがチェックできます。

●スマートフォンで気軽に肌診断。

●診断結果を元に、パーソナライズしたスキンケア製品サンプルなどをお客様へご提供できます。

※対応OS: iOS / Android

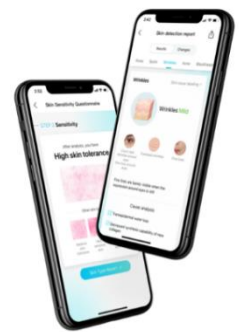

<特徴>

肌測定における4つのポイント

- ① プロ仕様の品質・・・最先端の肌測定技術を搭載
- ② マーケットに合わせたカスタマイズ・・・製品やサービスに合わせた測定項目の設定が可能
- ③ 高倍率の向上・・・測定レポートにお勧め商品やサービスを表示するだけでなく、購買データも収集
- ④ 開発が容易・・・自由度の高いインターフェイス設計

■「MeituEve」は、数多くの特許を取得しています。

世界中の機関から高い評価を得ており、肌分析・顔検出・画像処理などの技術において業界をリードしています。



※「MeituEve」導入や、業務提携に関するお問合せは、以下弊社サイト内<お問合せ>ページまでご連絡ください。

<https://eve.meitu.com/>

本社／Meitu 株式会社について

Meitu 株式会社（本社：中国福建省廈門市 創業者・CEO：吳欣鴻）は、2008 年 10 月に創立された、美を追求するテクノロジーカンパニーです。顔認識技術、体認識技術、および、画像の編集・認識・生体技術の分野において、常に最先端の技術開発に取り組んでいます。

【会社概要】

社名：メイツテクノロジー・ジャパン株式会社[Meitu Technology (Japan) Inc.]

所在地：東京都千代田区神田神保町二丁目 11 番 15 号住友商事神保町ビル 2F

代表取締役：陳翠娥

設立：2008 年 10 月（Meitu 株式会社 中国本社）

事業内容：PC およびスマートフォン向け画像・動画編集アプリなどのソフトウェア開発やサービス、ハードウェア開発 等

会社 HP：<https://www.meitu.com/en>（Meitu 株式会社 中国本社）

