

報道関係者各位

『WATERS takeshiba』に「アトレ竹芝」第Ⅰ期開業 新業態を含む6店舗が6月17日(水) OPEN!

～ 浜離宮を臨みながらゆったりとした空間を愉しめる、初の駅ソトアトレ～

株式会社アトレ（本社：東京都渋谷区、代表取締役社長：一ノ瀬俊郎）は、新型コロナウイルス感染拡大の影響による緊急事態宣言の発令に伴い、当初開業予定の2020年4月13日(月)から延期しておりました「アトレ竹芝」を、先般の緊急事態宣言解除を受け、2020年6月17日(水)午前11時に第Ⅰ期開業します。

今回開業となるタワー棟（一部）には、海外ビール・ワインの輸入販売や『世界のビール博物館』などの飲食運営を行うワールドリカーインポーターズ株式会社の新業態「ブラウアターフェル」や、パリ発のオーガニックスーパー「ビオセボン」など6店舗がオープンします。



■ 緑と水辺を臨む開放的な空間で、ゆったりと愉しむ時間を。

6月17日(水)、第Ⅰ期開業のタワー棟（一部）に心地よい時間を提供するカフェやテラス併設のレストランなど6店舗がオープンします。

タワー棟は、浜離宮恩賜庭園の緑や水辺を臨む広場に面しており爽やかな風を感じながら自分だけの時間をお過ごし頂けます。広々とした空間の中でリラックスしたり、テイクアウトメニューを愉しんだり、心安らぐゆったりとした時間がそこには流れています。是非心地よい時を体験してください。

第Ⅰ期開業以降、2020年秋にかけては、タワー棟及びシアター棟に新店舗が順次開業予定となります。（当初第Ⅱ期7月14日開業から変更）



【ブラウアターフェル】 ★新業態/アトレ初出店 ワールドリカーインポーターズ株式会社



「ブラウアターフェル」は、ドイツ語で醸造家の食卓。フランス ラルナーージュの白土で作られた重さ1.2トンの石釜を使用し、400度以上の高温で瞬時に焼き上げたカリッとジューシーな窯料理をお楽しみいただけます。日本初上陸となるアメリカで大流行のクラフト・ハードサイダーも35種類以上をご用意しました。

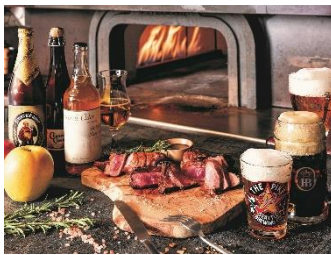

【Bio c' Bon (バイオセボン)】 ★アトレ初出店 ビオセボン・ジャパン株式会社



「バイオセボン」は、パリ発のオーガニックスーパーマーケットです。“新鮮な生鮮食品”と“日常使いできる品揃え”が人気で、フランスを中心にヨーロッパで140店舗以上展開中。店内にはナッツやドライフルーツの量り売りコーナーや、話題の直輸入植物性ミルク“ISOLA BIO”をはじめ、植物由来のスナック、チョコレートや肉製品代替えの大豆ミートなどのヴィーガン商品の品揃えが充実しています。



【the 3rd Burger】 ★アトレ初出店 ユナイテッド&コレクティブ株式会社

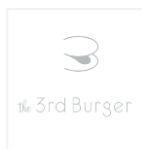

“Real Fresh, Real Burger”がコンセプトの「the 3rd Burger」は、毎日食べても体が喜ぶ、これまでにない第3のハンバーガーカフェです。パンズは毎日店内で発酵から焼き上げまでを行い、パティは一切冷凍していないブロック肉を店舗に仕入れ一つ一つ作り上げています。ドリンクも、野菜や果実をふんだんに使ったこだわりのスムージーをご用意しております。



【珈琲館】 珈琲館株式会社



国産備長炭で焙煎した『炭火珈琲』や、銅板でじっくり焼き上げた昔ながらのホットケーキをはじめとする、彩り豊かな喫茶店メニューを数多くラインナップ。また、珈琲館のフラッグシップとしてオープンするアトレ竹芝店では、店舗限定の Pasta を販売いたします。



【ナチュラルローソクオール】 ★アトレ初出店 株式会社ローソン



「毎日だから大切に。」美と健康を考えたライフスタイルを身近でサポートする新しいコンビニエンスストアです。素材、鮮度にこだわった食材を厳選、食品の出来たてを追求し、栄養バランスを考え、カラダにやさしい低カロリーメニューをラインアップ。働く女性を中心に、広く愛されるお店を目指しています。



【和カフェ Tsumugi (ツムギ)】 ★アトレ初出店 株式会社プロントコーポレーション



「和カフェ Tsumugi (ツムギ)」は、和のモチーフや色（藍色）を取り入れた居心地のよい空間と、和テイストのドリンクやごはん、スイーツなどを取り揃えた、感度の高い女性たちのココロに響く新しいスタイルのカフェです。創業百五十年以上の歴史をもつ大阪の老舗茶屋「袋布向春園（たふこうしゅんえん）本店」の日本茶を提供しています。

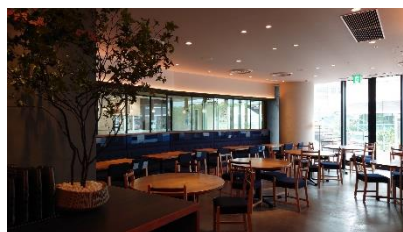

館内のご案内アナウンスには声優の菅生隆之氏を起用。コンセプトである「感性に、遊び場を。」を体現するように、耳でも愉しんでいただける環境を演出しました。思わず足を止めてしまうような低く耳に心地の良いアナウンスで、皆様をお出迎えいたします。

菅生 隆之 (すごう たかゆき)

1952年生まれ、千葉県出身。74年文学座演劇研究所入所。

準劇団員時の78年、蛭川幸雄演出の舞台『ハムレット』（東宝）でデビューし、以降『NINAGAWAマクベス』『王女メディア』『グリークス』『オイディプス王』など数多くの蛭川作品に出演。文学座でも『怪談牡丹燈籠』『遊女夕霧』など看板女優の杉村春子、太地喜和子の相手役をつとめる。

声優として、CM『サントリーBOSS』宇宙人ジョーンズなどのトミー・リー・ジョーンズや、ロバート・デ・ニーロ、アル・パチーノ、ジャン・レノ、モーガン・フリーマンなどハリウッドを代表する俳優の吹替え版を数多く担当。

海外ドラマ『クリミナル・マインド行動分析課』主人公ロッシや、アニメ『宇宙戦艦ヤマト2199』（ヤマト艦長・沖田十三）、『ゴールデンカムイ』（永倉新八）、『BLEACH』（斬月/ユーノバツハ）『おしりたんてい』（マスター）など、話題のTVアニメにも多数出演。2017年文学座を退団。フクダ&Co. 所属。



■タワー棟の今後の開業予定

6月17日の第I期開業以降、2020年秋にかけて新店舗が順次開業予定。

2Fには「SUD Restaurant/TERAKOYA」が、3Fには美容皮膚科、内科、調剤薬局、その他心身の美と健康をサポートする医療モールをはじめ、ネイルサロン、シーフードレストランがオープンします。

【SUD Restaurant/TERAKOYA】 ★新業態/アトレ初出店 株式会社寺子屋

SUD RESTAURANT
35°39'23.4"N 139°45'45.8"E
TERAKOYA...

1954年創業以来、各界の皆さまをお迎えして来たフレンチレストランTERAKOYA。

“美しく満ち足りたひと時”をみなさまにお過ごし頂けるよう、海と緑を前にしたこの地で新たなご提案をします。

“理知的に美味しく”・・・こだわりの食材を三代目シェフ間（はざま）が、革新的なアプローチと伝統的な手わざによって印象深い一皿に仕上げます。ダイニングのみならず、テラス、バー、個室を備え、一杯のシャンパーニュからコース料理まで、皆さまの幅広いご要望にお応えするレストランです。



アトレ竹芝では、お客様、従業員及び関係者の皆様の安全性を考慮し、新型コロナウイルス感染拡大防止のための対策を講じます。また、来店されるお客様へご協力をお願いがございます。

感染症予防のための お客様へのお願い



当社ではお客様に安心してご利用いただけるよう
感染予防の取組みを以下のとおり実施しております。

店内の換気／店内の除菌・消毒／従業員のうがい・手洗いの励行
／従業員の健康管理(検温など)／従業員のマスク着用 など

◆館内での対策

- ・店内の換気
- ・店内の除菌/消毒
- ・従業員のうがい
- ・手洗いの励行
- ・従業員の健康管理(検温など)
- ・従業員のマスク着用 など

店舗に於きましてもソーシャルディスタンスを保つための取り組みの他、会計・商品受け渡し箇所へのガード設置などを実施いたします。

◆来店されるお客様へのおねがい

- ・ご来店時はマスクの着用及び、咳エチケットにご協力ください。
- ・手指のアルコール消毒にご協力ください。
- ・店内の混雑緩和と密接防止のため、できるだけ少人数でご来店ください。
- ・店内(特にレジやエスカレーター)では、間隔を十分あけて頂くようご協力ください。

営業時間も開業から当面の間11:00~20:00に変更いたします。

※一部店舗により異なる

共用スペースや設備等に関しても、一部使用を止めさせて頂く箇所がございます。

新型コロナウイルス感染拡大防止へのご理解ご協力をお願いいたします。

■「アトレ竹芝」施設概要

施設名	: アトレ竹芝
所在地	: ・タワー棟 東京都港区海岸1丁目10番30号 ・シアター棟 東京都港区海岸1丁目10番45号
営業時間	: 11:00~22:00 ※一部店舗により異なる
階数	: タワー・シアター棟 各エリア1~3階
店舗面積	: 約7,800㎡
アクセス	: 浜松町駅(JR・モノレール)北口 徒歩約6分 大門駅(地下鉄大江戸線・浅草線)B1出口 徒歩約7分 竹芝駅(ゆりかもめ) 徒歩約3分
URL	: https://www.atre-takeshiba.jp

■SC運営会社概要

名称	: 株式会社アトレ
所在地	: 東京都渋谷区恵比寿4丁目1番18号 恵比寿ネオナート6F
会社設立	: 1990年4月2日
資本金	: 16億3千万円
代表者	: 一ノ瀬 俊郎
事業内容	: 駅ビルの管理および運営等
運営施設	: アトレ恵比寿、アトレ川崎、アトレ吉祥寺 他

■「WATERS takeshiba」施設概要

本地区にはアトレ竹芝以外にも、劇団四季やラグジュアリーホテル、オフィスが入居。多様な居場所や文化・芸術・アクティビティが生まれる場所となる予定です。

用途	: ホテル、オフィス、商業、劇場、駐車場等
延床面積	: 約102,600㎡ (タワー棟: 約62,300㎡、シアター棟: 約28,100㎡、パーキング: 約12,200㎡)
階数・高さ	: タワー棟 地上26階、地下2階・約120m シアター棟 地上6階、地下1階・約45m パーキング 地上10階、地下1階・約35m
運営会社	: ホテル 日本ホテル株式会社 オフィス 株式会社ジェイアール東日本ビルディング
商業	: 株式会社アトレ
劇場	: 四季株式会社

