



東京感動線

JRE MALL

2021年11月10日
東日本旅客鉄道株式会社

“アートとつながる”日常を ～駅で街で体験し、オンラインで購入、日常の中で気軽にアートを愉しむ暮らしのご提案～

- JR 東日本が運営するEC サイト JRE MALL は、アートの特集ページ「JRE MALL ART COLLECTION」を開設し“アートとつながる日常”をご提案します。
- 『Beyond Stations 構想』の一環として、山手線を起点に、心豊かな都市生活空間を創造する『東京感動線』が、上野駅・高田馬場駅にアートギャラリーを展開します。
- 熱海の街の活性化および参加するアーティスト支援を目的に、『PROJECT ATAMI』が開催するイベント『ATAMI ART GRANT』とJR 東日本グループが連携します。

1. JRE MALL でアート作品の取り扱いを開始します！

JRE MALL は、日常の中で気軽にアートを愉しみ、心にゆとりある生活の提供を目的として、アートのオンライン販売を開始します。「JRE MALL ART COLLECTION」では、アート作品や関連グッズを販売するショップと展開しているプロジェクトをご紹介します。

「JRE MALL ART COLLECTION」

■公開日 2021年11月13日(土)

■URL <https://www.jreastmall.com/shop/e/eart2021/>

(JRE MALL 特設ページの一般公開は11月13日(土)～ですが、ページ概要は上記 URL よりご覧いただけます。)

■内容 JRE MALL のトップページに専用バナーを常時掲出、アート作品を販売するショップをご案内すると共にアートに関わる取り組みやプロジェクトを順次紹介していきます。



JRE POINTが「貯まる」「使える」

JRE MALL

2. 特集ページが連携するプロジェクト

(1) 東京感動線×JRE MALL

『東京感動線』とは、山手線を起点とした、心豊かな都市生活空間の創造をビジョンに掲げる、JR東日本グループのブランドです。移動を含めた日常生活の利便性を高めるサービスに加え、多様なまちやヒトの個性を引き出し、駅と駅、駅とまち、ヒトとまち、ヒトとヒトのつながりを創出します。

この活動の一環として、いつもの駅で、気軽にアートを楽しむ機会を提供する取り組みをスタートします。まずは上野駅、高田馬場駅から始め、駅の一面をアートギャラリーとして解放し、アートで溢れる駅とお客さまの日常をご提案します。作品の一部は、JRE MALL で販売します。

① 上野駅「YAMANOTE LINE MUSEUM」

■開業日 2021年11月13日(土)～

■場 所 上野駅公園口改札内 連絡通路

■内 容 日常的な駅の壁面がアートで彩られ、期間限定のミュージアムが出現。

気鋭のアート作品を駅の広告フレームで展示します。
日々の暮らしに、新しい世界への入口をつくります。



【YAMANOTE LINE MUSEUM イメージ】

② 高田馬場駅「ToMoRow Gallery」

■開業日 2021年11月25日(木)～

■場 所 ベックスコーヒーショップ高田馬場店内

■内 容 JR東日本グループが運営する店舗内で初の、
コーヒーショップ併設のアートギャラリーです。
不定期でアーティストの作品が入れ替わり、訪れるごとにアートとの新たな出会いを楽しめるスペースに生まれ変わります。



【ToMoRow Gallery イメージ】

※参加アーティストの展示作品やアート関連グッズは JRE MALL 内「東京感動線」ショップで購入いただけます。JRE MALL 特設ページ「JRE MALL ART COLLECTION」でショップページを紹介しています。

(JRE MALL 特設ページの一般公開は 11 月 13 日(土)～ですが、ページ概要は以下 URL よりご覧いただけます。)

URL: 特設ページ : <https://www.jreastmall.com/shop/e/eart2021/>

JRE POINTが「貯まる」「使える」
JRE MALL

※「東京感動線」公式ウェブサイト・SNSアカウント

公式ウェブサイト:<https://www.jreast.co.jp/tokyomovinground/>

Twitter:https://twitter.com/tokyo_moving_o/

Instagram:<https://www.instagram.com/tokyomovinground/>

Facebook:<https://www.facebook.com/tokyo.moving.round.jp/>

ハッシュタグ:#東京感動線 #TokyoMovingRound



(2)PROJECT ATAMI×JRE MALL

「PROJECT ATAMI」は、熱海の魅力をアートで再発見することを目指したアートプロジェクトです。

滞在制作型プロジェクトである『ACAO ART RESIDENCE』と、アーティストをサポートする仕組み『ATAMI ART GRANT』を二本の柱として取り組んでいます。多種多様なアーティスト間の交流を通じて、さまざまな角度から熱海の魅力を表現、発信する機会を提供しています。

このたび、熱海という地域を盛り上げたいという共通の思いから、『PROJECT ATAMI』が主催する『ATAMI ART GRANT』イベント開催中、参加作品を中心に、その一部を JRE MALL にて販売することになりました。イベント終了後も通年で連携し、関連アート作品等の販売を継続予定です。

「ATAMI ART GRANT」

■開催期間 2021年11月16日(火)～12月12日(日)

■場 所 ACAO SPA & RESORT、ACAO FOREST、
熱海倶楽部リゾート&スパ、熱海の隠れ里、
Atelier&Hostel ナギサウラ、石井邸、内辰商店、
春日町建物解体跡、cafebar&guesthouse ennova、
キュレーションホテル 桃山雅苑、coffee house 茶々、
十国峠レストハウス、月の栖 熱海聚楽ホテル、
nagisArt café、ハコスコカフェ、姫の沢公園、
薬膳喫茶 gekiyaku、その他熱海市内各所(50音順)

■内 容 ATAMI ART GRANT とはアーティストの制作活動支援を目的とした取り組み「Color ATAMI」をテーマに熱海の街に彩りをつくるアーティストを公募し、作品を熱海市内各所に展示するイベントです。このたび 30 組のアーティストやクリエイターが決定しました。尚、本イベントのキービジュアルは、ホテルニューアカオ内「AKAO ART RESIDENCE」に滞在、制作活動を行うアーティスト河野未彩によるもので、「Color ATAMI」というテーマをもとに、出会いの化学反応エネルギーが循環するイメージを表現しています。

■詳 細 <https://projectatami.com/atami-art-grant/>

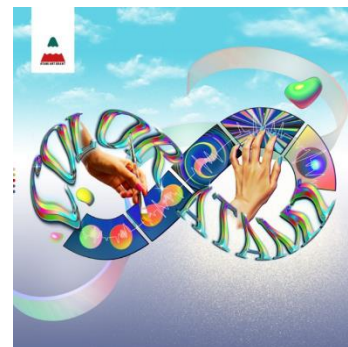

【ATAMI ART GRANT キービジュアル】

※イベント開催中、参加作品を中心にその一部を JRE MALL 内「TRAINIART JRE MALL 店」で購入いただけます。JRE MALL 特設ページ「JRE MALL ART COLLECTION」でショップページを紹介しています。(JRE MALL 特設ページの一般公開は 11 月 13 日(土)～ですが、ページ概要は以下 URL よりご覧いただけます。)

URL:特設ページ : <https://www.jreastmall.com/shop/e/eart2021/>

JRE POINTが「貯まる」「使える」
JRE MALL

※PROJECT ATAMI 実行委員会公式ウェブサイト・SNS アカウント

公式ウェブサイト:<https://projectatami.com/#Home-art-grant>

Instagram:<https://www.instagram.com/projectatami>

Facebook:<https://www.facebook.com/projectatami>



本件プレスリリースは、ときわクラブ、丸の内記者クラブ、JR 記者クラブ、国土交通記者会、レジャー記者クラブにお届けしています。

【報道機関お問合せ先】

東日本旅客鉄道株式会社 広報部 報道グループ

TEL:03-5334-1300