Your running career

Number of participated marathon event

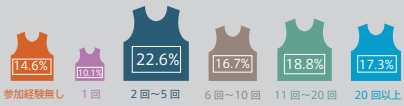

Reason why your are running

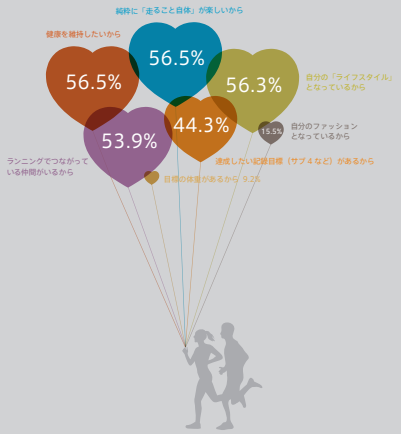

Monthly average spending moneny for running activities

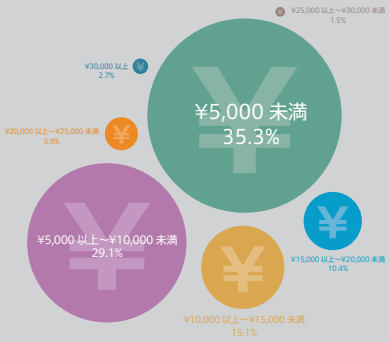

What made you run

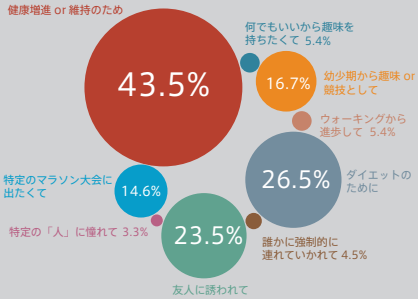

Runtrip Data PIT*

Conducted and summarized by Runtrip

Running watch you have / use

Running Apps you use

What running mean to you

生活の一部ライフスタイル簡単人生気分転換楽しい新しい ライフワークコミュニケーションツール空気みたいなもの生活の一部、達成感人生を楽しくするもの 自己維持 小さな挑戦、もっと 発展 の 原動 人生において欠かせない一部、人生に欠かせないアクティビティであり、コミュニケーションツール、生きること！学生時代付き合っていたけど、社会人になりそれぞれの環境の違いや、以前からの不満が溜まっていたこともあり、自然と距離となる、自然に頭も思い出さなくなり、僕は新しい人とも出会い、それぞれ別の生きる道を歩み始めていた、時はすぎ、あまりにも突然に、彼女を街角で見かけた、前から綺麗だとは思っていたけど、離れて彼女を見ると新たな一面の顔を見せていた、でも僕は「久しぶり」の一言が言えなかった、影からそっと彼女を見たり、あえて見て見ぬ振りをした、でも、気になって仕方がなくなっていく、なんでだろ、あんなにも彼女をあらゆる角度で見てきたつもりなのに、酸いも甘いも向き合ってきたのに、彼女のために涙を流してきたのに、自分の中に一番痩、自分も知らない心の底に息をかけてみる、ふーふー、すると、開こえるの聞こえないかの音をたて、パチパチと小さはかさな炎が僕を warm 引き付た、あの頃な（ひと）はいつまでも僕のために問いかけるの だ、「いいか、過去や辞判が全るんじゃない、いまのさ 自身が恋るんだ、認められる、願り向くな、もっと強くなれ」（風が強く吹いている）より引用）趣多の趣味の一つ心身を鍛えるとともに、その場所・空気を感じる最適な時、自分の一番自信が持てること生活のリズムメーカー生き甲斐、健康維持・友達とのコミュニケーションの場面々 続いている数少ない趣味ライフワークと体型維持結局やっぱり最後は健康（by KREVA）睡眠は力なり最大の趣味、交通手段、コミュニケーション手段目標とする高い山唯一頑張っているもの生活習慣と刺激１番熱中できるもの生活の質健康維持の手段心を豊かにするためのツール自堕落な世界へ行かないためのストッパー開眠り足動かす、生きること自分をつくる重要なパーツ自分と向き合える時間アイデンティティコミュニケーションの場なんとなくやってるけどやらなきゃ落ち着かないもの、ストレス発散自分らしさを出せるスポーツライフサイクル通家アイデンティティーの一部私が好きな私になれる時間・モノ読書や映画鑑賞のような習慣的な趣味無「人生初の百冠！」、こんな時体に自然とは程遠い自堕落にも関係しとるとかいわばとっても日常の体験、だからなおとなく全てが目新しく楽しい試みとして続いてるのかな、と、誰自日々の活力自分の時間ライフ！モテたい自分との問いなぜ走っているのか、誰です。体力維持、向上のためのツール自分と向き合う時間歯を磨くことと同じくらい当たり前のこと豊かな日常生活仕事と競戦生活の一部 心の健康重要い A way of life! 自分との対話の時間誰にも邪魔されない自分の時間ために今る運動心身の健康維持の方法自分を引き立てるアイテム仲間との繋がり歯磨きみたいなモチベーションとなるもの生活の一部、脱緊新しい発見！スポーツ瞑想、マインドフルネス、生きることの一部人生の醍楽しみながら自分を高めることができる第２の趣味挑戦生活をするため、健康を維持するためにすると自今のパフォーマンス維持でランニングしていたが、初フルマラソンに出ることになったので、練習頑張っています（笑）身体を活性化するスマートな方法ながら引き締まるダイエットライフワーク！コミュニティ生きている証、終わりなき挑、新たな発見、価値観の共有、ランニングコミュニティを通じた人との繋がりの手段など浄化タイムリフレッシュ私を映す鏡
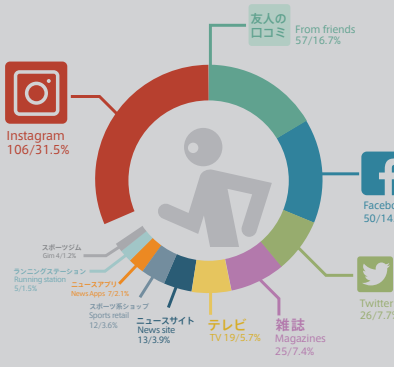
A medium you get influenced most by