



# カンヘア

薄毛の悩み、  
費用が高くて諦めてませんか？

安くて、デザイン・技術にすぐれた自毛植毛を、韓国で

# カンヘアは日本のお客様と韓国のクリニックを結びます。

「美容大国」韓国。費用が安く、デザイン・技術力にすぐれた自毛植毛を、韓国で

韓国の自毛植毛は競争が激しい市場を持っています。  
特にカンナム地区は美容クリニックが約500社あり、一つの通りに5~10のクリニックが並ぶほどです。

カンヘアは韓国市場が持っている高い価格競争力と技術力を日本のお客様へお届けします。  
初期カウンセリングから韓国クリニックでの施術、帰国まで仲介・アテンドサービスを提供します。

## 外国人患者誘致医療機関評価認証 (KAHF)

カンヘア及びカンヘアの提携クリニックは  
全て韓国政府の許認可を得ています。



# カンヘアが提供する**付加価値**



費用は国内の約半分

1,000株 707,000円から！  
自毛植毛は高いという認識がある日本に比べ、韓国の自毛植毛は激しい競争から高い価格競争力を備えています。



高いデザイン・技術力

まさに、美容植毛！  
美容大国と呼ばれる韓国ならではの技術力を基に、患者に合わせた自然な仕上がりが特徴です。



非切開方式

FUE(非切開)方式で1day施術！  
非切開方式で痛みを減らし、すぐ日常生活ができます。



通訳・アテンド

言語の心配はいらない！  
カンヘアが空港から病院、また病院から空港までお客様を徹底サポートいたします。



# カンヘアの3安心POINT

## リーズナブルな価格で安心。

日々競争力を高め合う環境により、  
価格競争が生まれ、  
日本の相場より約3割ほど安く  
利用できるのが韓国クリニックの特  
徴です。

「美容大国」韓国の  
高い技術力・デザイン性を  
リーズナブルな価格で。

## 厳選したクリニックで安心。

外国人患者誘致医療機関評価認証 (KAHF)  
カンヘア及びカンヘアの提携クリニックは  
全て韓国政府の許認可を得ています。



国家公認のクリニックとだけ連携、  
外国人でも安心できる。

韓国でも有名なクリニックで厳選し、  
施術の成功度、満足度を保障

## 日韓両国の法人企業で安心。

日本では、  
カウンセリング・通訳サポートを。

韓国では、  
通訳サポート・施術までのアテンド  
を。

担当サービスの細分化により、  
もっとスムーズな自毛植毛  
の経験を提供



# カンヘアが提供する**施術価格**

A社

- 700株 913,000万円
- 1400株 1,606,000万円
- 2000株 2,200,000万円
- 2500株 2,695,000万円

B社

- 750株 1,210,000万円
- 1000株 1,540,000万円
- 1500株 2,200,000万円
- 2500株 3,520,000万円

他社と比較しますと、

**日本相場より約30~50%安い**です。

部分的に気になる場所がある...

750株 (グラフト)

非切開 刈り上げ方式

620,000円~

非切開 刈り上げない方式

785,000円~

生え際が薄くなってきた...

1,000株 (グラフト)

非切開 刈り上げ方式

707,000円~

非切開 刈り上げない方式

878,000円~

生え際が薄くなってきた...

1,500株 (グラフト)

非切開 刈り上げ方式

1,022,000円~

非切開 刈り上げない方式

1,250,000円~

生え際が薄くなってきた...

2,500株 (グラフト)

非切開 刈り上げ方式

1,500,000円~

非切開 刈り上げない方式

1,723,000円~



# カンヘアが提供する自毛植毛

メスを使わないFUE方式(非切開)で、後頭部の健康な髪の毛から1本1本、厳選して採取します。そのため痛みが少なく、傷跡が残りません。

採取後は移植する時間を短縮し、生着率を向上させます。密度、弾力、安定性に優れた方式で施術は1日で終わります。

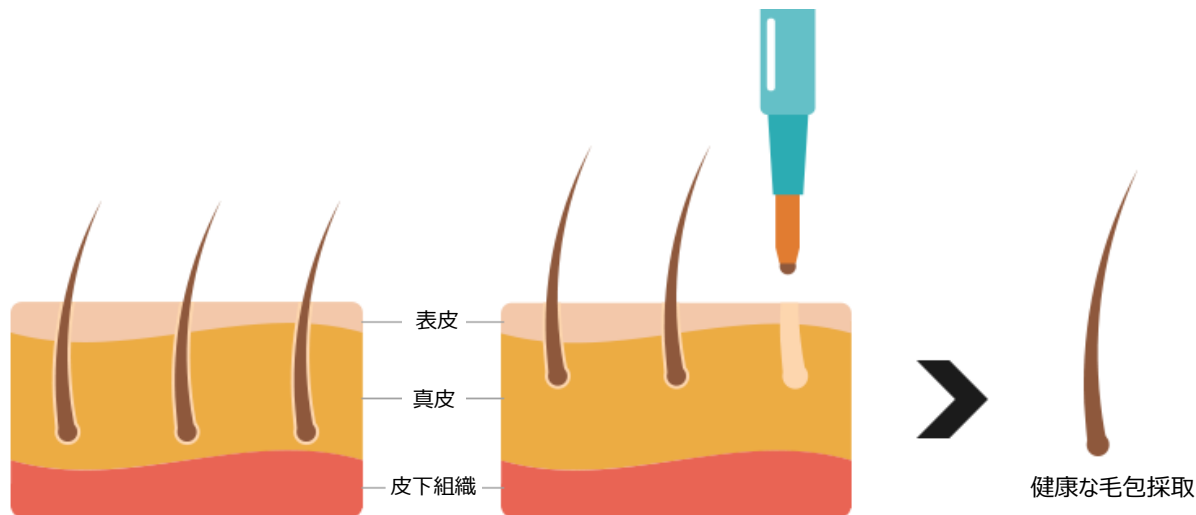
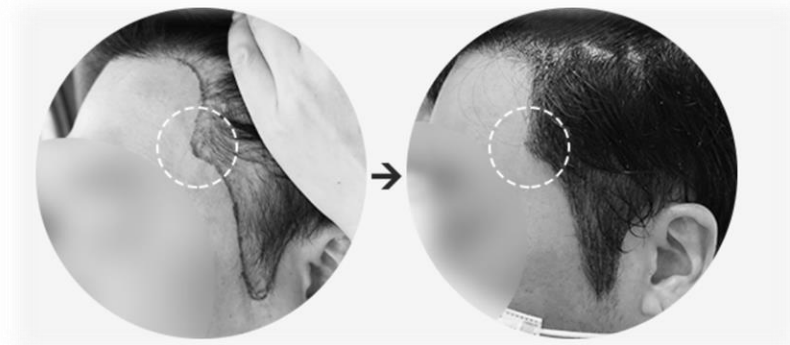

# 自毛植毛施術事例1

【非切開・1800株・4ヶ月経過・年齢非公開・男性】



【非切開・2200株・8ヶ月経過・年齢非公開・男性】



【非切開・1100株・1年経過・年齢非公開・女性】



# 自毛植毛施術事例2



【非切開・1500株・1年経過・年齢非公開・女性】



【非切開・2200株・1年経過・30代・男性】



【複合・4500株・1年経過・年齢非公開・男性】



【非切開・2500株・8ヶ月経過・年齢非公開・男性】





# ご利用の流れ

**カウンセリング** LINE・MAIL・電話・対面でカウンセリング



**御見積書** 連携のクリニック(複数)から請求書を頂く。



**オンライン診断** 専門医との診断(通訳サポート)(複数可)



**施術確定** クリニック及び施術日を確認



**航空券予約** 航空券はお客様の方で予約してください。

**お支払い**



**韓国へ出発** 仁川空港→ホテル 送迎サービス



**宿泊・施術** アテンダント サポート



**帰国前の診療** アテンダントサポート



**帰国** クリニック→空港送迎サービス



# 日本での日程

カウンセリング	ご希望の矯正内容をカウンセリング
御見積書	カンヘア連携のクリニック(複数)から見積書をもらう。
オンライン診断	お気に入りのクリニック(複数)の専門医とのオンライン診断。(通訳サポート)
施術確定	クリニックを確定し、施術日の日程調整。
航空券予約	施術日から最低1日前に韓国到着の航空券を予約してください。
お支払い	お支払いは海外送金で承っております。(海外送金手数料支援有)



# 韓国での日程

例			
	日日	時間	日程
2泊3日	1日目 7/25 木	11:10	成田国際空港出発
		13:40	仁川国際空港到着
		14:40	アテンダント対面
		(約2時間所要)	ホテルへ移動 (リムジンバスで移動)
		17:00	施術のご案内
		18:00	ホテルチェックイン後、休憩
		ホテル	カンヘアホテル (TEL.02-0000-0000)
	2日目 7/26 金	10:00	ホテル発(タクシーで移動・アテンダント同行)
		10:30	クリニック到着
		11:00	診療・施術(アテンダント同行)
		17:00	施術終了 ***施術内容により、施術時間は変わります。***
		18:00	ホテルへ移動 (タクシーで移動・アテンダント同行)
		ホテル	カンヘアホテル (TEL.02-0000-0000)
	3日目 7/27 土	10:30	ホテル発 → クリニック (出国前診療) (タクシーで移動・アテンダント同行)
		11:00	クリニック到着・診療
		(約2時間所要)	仁川国際空港へ移動 (リムジンバスで移動・アテンダント同行)
		14:00	仁川国際空港到着
		16:00	仁川国際空港出発
18:30		成田国際空港到着	

\*上記の日程表は基本的に提供する「2泊3日」のプランでございます。

\*\*施術の日程により変更になる可能性がございます。



# お支払い

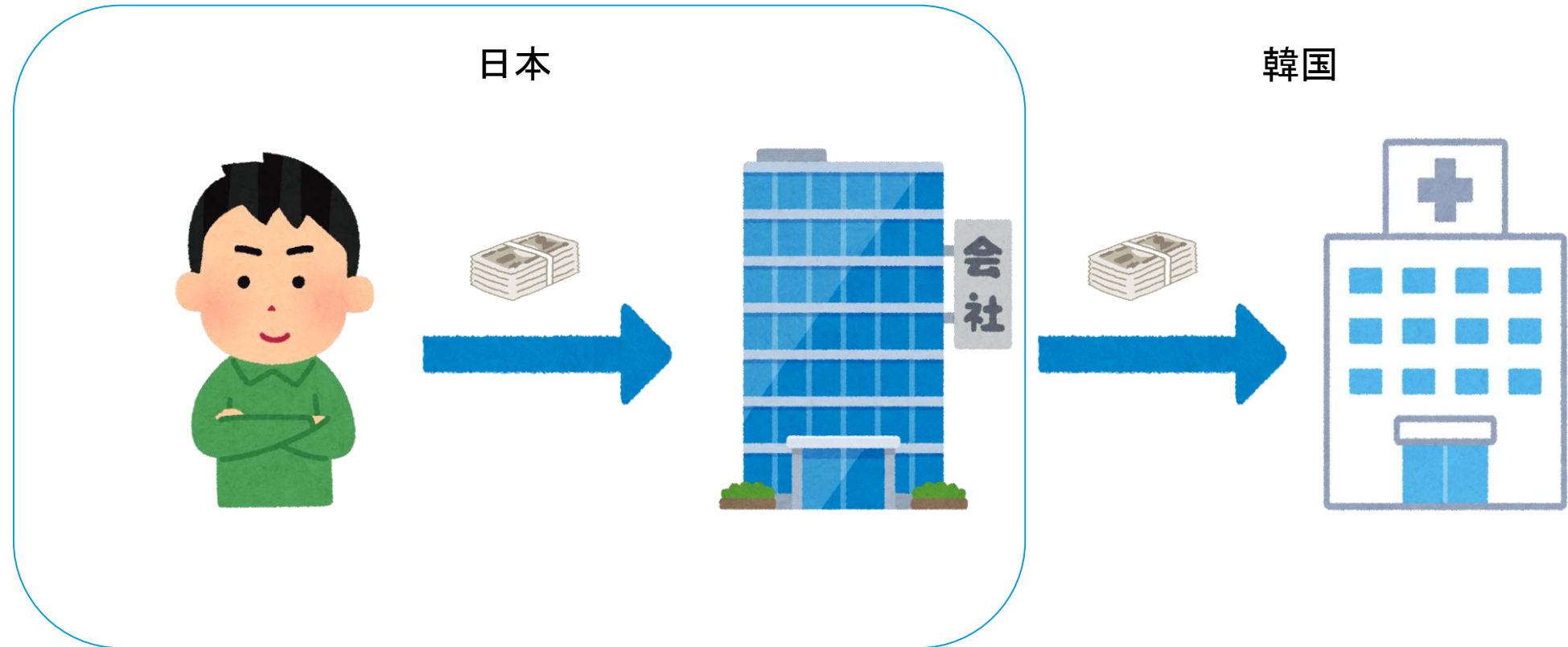

1. 請求金額額(日本円)を当社の法人口座にお振込み(送金手数料支援)
2. 当社から韓国のクリニックに海外送金

施術費用以外の宿泊費・韓国内交通費は当社負担 (ただし、個人日程はお客様ご自身の負担になります。)



# メディカルローン(医療ローン)

## 千葉銀行

多目的ローン

>> 医療ローン

<https://www.chibabank.co.jp/kojin/loan/free/purpose/medical/>

### ◎特徴

1. 最低10万円か最大ら500万円まで貸出可能。(500万円は請求書必須)
2. 来店不要(ご希望の際は来店対応可能)
3. 担保・保証人不要



# メディカルローン(医療ローン)

## ◎必要な書類

1. 身分証明書
2. 保険証(会社員の場合)
3. マイナンバーカード
4. 請求書(必ず日本円で記載されていること)

## ◎条件

年収は関係ない

ただ、アルバイト・年金収入のみの方は利用できない。

日本で仕事を続けているまま一時的に韓国に行って施術を受けるのは可能。

他銀行で既に貸出をされている場合は審査の際に通らない可能性がある。

### 利用可能方

融資時の年齢が満18歳以上満65歳未満、最終約定返済時満70歳未満の方。

安定継続した収入のある方。(パート・アルバイト・年金収入のみの方はご利用いただけません。)

原則、千葉県・東京都・茨城県・埼玉県・神奈川県にお住まいの方。



# メディカルローン(医療ローン)

流れ（仮審査からお借りまで、スムーズにできた場合は1ヶ月かかる。）

1. WEBで申し込み（仮審査）
2. 仮審査が通ったら電話・メールで通知
3. 仮審査の結果によってWEB本申込（必要な書類アップロード）
4. 電話で結果通知後、お借り（指定した日に返済用口座に入金）



# 旅行者保険

当社の商品をご利用いただくお客様へ重要なお知らせです。

お客様の安全と安心を最優先に考え、海外旅行保険への加入を必須とさせていただいております。予期せぬ事態に備え、十分な補償内容の海外旅行保険にご加入ください。

ご理解とご協力をお願い申し上げます。

ご利用中のクレジットカードに旅行保険サービスが付帯されているかご確認ください。  
付帯されていない場合は、弊社を通じて旅行保険にご加入いただくことをお勧めいたします。  
旅行保険は手術中に発生した損害については補償対象外となります。







## 運営会社について



カンヘアは、カンヘアジャパンとカンヘアの2法人で運用しています。

窓口は日本法人のカンヘアジャパン。

宿泊施設の手配、通訳・アテンドなどは韓国法人のカンヘアコリア。  
これらの業務は韓国政府から許認可を取得していないと実施できません。

日本法人と韓国法人で手厚くサポートします。

**カンヘアジャパン合同会社**

〒104-0031

東京都中央区京橋2丁目7-8 FPG Links KYOBASHI 2階

**Kanhair Korea Corp.**

#207, Apgujeong K Building, 166 Apgujeong-ro, Gangnam-gu, Seoul

06030 Korea