

2020年12月18日
株式会社 セガグループ

ネコやインコ、ヒヨコなど計10種の動物たちが『旅立ちの日に』を大合唱
動物たちの“鳴き”声の可愛らしさと閉館を前に思わず“泣き”たくなる
オービー横浜「鳴き歌動画」を本日公開！

公開期間：2020年12月18日（金）～2021年1月17日（日）

動画URL：<https://youtu.be/tuDwVn6coBI>

株式会社 セガグループ(本社：東京都品川区、代表取締役社長 里見 治紀、以下セガ) が運営する、みなとみらいで動物とふれあえる屋内型パーク「Orbi Yokohama (以下、オービー横浜)」では、閉館までの期間限定イベント『オービー横浜 グランドフィナーレ～7年分の感謝と恩返し～』を2020年12月31日（木）まで開催中です。本イベントの一環として、今までご愛顧いただいたお客様に感謝の気持ちをお届けするために、営業時間外の動物たちの様子などを初公開する「知らなかったオービー横浜」をセガ公式YouTubeチャンネル「セガムービーチャンネル」にて12月1日から毎週火曜日と金曜日に配信しており、今回、動物たちの鳴き声やオービー横浜館内の音を使って合唱曲『旅立ちの日に』を作成した、「鳴き歌動画」を本日から1か月間限定で公開いたします。



本動画では、卒業式や別れのシーンで歌われることが多い合唱曲『旅立ちの日に』を利用して、ネコやインコ、ヒヨコをはじめとしたオービー横浜の動物たちの鳴き声のほか、オービー横浜スタッフの掛け声など、計10種をサンプリングした楽曲を制作。オービー横浜でのふだんの動物の様子や動物たちの可愛らしい“鳴き”声に微笑ましさを感じられるだけでなく、閉館を前に思わず“泣き”たくなってしまふ「鳴き歌」動画となっています。

本動画および楽曲は、ミュージシャンとしてだけでなく数々の企業のプロモーション動画の楽曲・動画制作などを手掛け、マルチに活動する注目のアーティスト・中島雄士氏に制作いただきました。

オービー横浜では、引き続きYouTubeでの配信を通じて、いつでもどこでもオービー横浜お楽しみいただけるようなコンテンツを配信してまいります。

閉館まで残りあと13日…オービー横浜からお客様への最後の恩返しを、ぜひお楽しみください。

オービィ横浜の動物たちが『旅立ちの日に』を大合唱！「鳴き歌動画」を本日公開

今までオービィ横浜をご愛顧いただいたお客様に感謝の気持ちをお届けするため、オービィ横浜の動物たちの声を使って、合唱曲『旅立ちの日に』をサンプリングした「鳴き歌動画」を本日公開しました。オービィ横浜ファンはもちろん動物好きの皆様必見の内容です。

動画タイトル : オービィ横浜「鳴き歌動画」

公開期間 : 2020年12月18日(金)～2021年1月17日(日)

動画URL : <https://youtu.be/tuDwVn6coBI>

使用楽曲 : 「旅立ちの日に」(作詞:小嶋登 作曲:坂本浩美)

※JASRAC許諾済(許諾番号:A-200912)



「鳴き歌動画」イメージ



動物たちの鳴き声 録音の様子

中島 雄士 (なかじま・ゆうし) さん

「鳴き歌動画」楽曲制作を担当。

1990年生まれのミュージシャン。ソングライターやシンガーとして活動しており、複数の楽器演奏をこなすマルチプレイヤーでもある。自身の参加するバンド、グソクムズとTHE LAMBではドラムを担当。

2019年4月から、TBS「あさチャン！」主題歌『Mornin!』で歌と作詞を担当。

2020年5月から活動を開始した、スタジオベンタの音楽プロジェクト、HOLIDAY FANCLUBのミュージックチーフディレクターを務め、コンポーザーやアレンジャー、プレイヤーとしても参加している。

2020年5月から、PAPABUBBLEの公式YouTubeチャンネルのオープニング動画で、作曲と動画制作を担当。2020年11月公開の、ミスタードーナツのWEB限定動画、陳建一「口パク」篇にてBGMの作曲を担当。

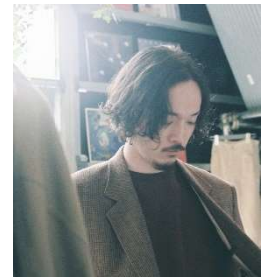

中島 雄士さん

館長からのご挨拶

ゲーム会社に入社し、動物に関わる仕事をする事になるとは、夢にも思っていませんでしたが、本当にたくさんのお客様にご来館いただき、動物とふれあう子供たちの「優しさ」や「好奇心」と間近で接するうち、暗い世の中でも明るい未来として見る事が出来、今では動物も大好きになり、知識も増え、この事業をなんとかずっと続けたいと思っていました。

時にはご迷惑をお掛けし、ご意見も頂戴しましたが、それ以上に感謝と喜びのお言葉を頂戴し、今でもこの事業に関われた事に自信と誇りを持っています。

今回の閉館は誠に残念ですが、いつかまた更に進化した形で再開出来る事を願っています。開業以来、多くのお客様や関係者の皆様にご愛顧いただきましたこと、御礼申し上げます。12月31日の閉館まで感謝を込め恩返しをさせていただきたいと思っております。スタッフならびに動物たち一同、心よりお待ちしております。

株式会社セガグループ オービィ横浜
館長 森隆之

「Orbi Yokohama (オービー横浜)」施設概要

概要 : オービー横浜は2018年4月に、みなとみらいで動物とふれあえる屋内型パークに大きくリニューアル。
世界最高レベルの大自然映像に加え、アルマジロやカピバラ、オニオオハシなど珍しい動物たちが動き回る中を回遊できる「アニマルガーデン」や、約12種の可愛いネコとふれあえる「キャットパラダイス」も人気のエキシビションです。さらに小さなお子さまも安心して小動物たちと「仲良し」になることができる「アニマルスタジオ」、2019年春にはシマリスを中心に可愛い小動物に出会えるエキシビション「アニマルヴィレッジ」を新設し、「デジタル（映像）とリアル（動物）」を調和させた、さらに“ライブ感”あふれる感動体験をお届けする施設へと生まれ変わりました。

名称 : Orbi Yokohama (オービー横浜)
場所 : マークイズみなとみらい5F (神奈川県横浜市西区みなとみらい3丁目5番1号 5F)
: 横浜高速鉄道 みなとみらい線「みなとみらい駅」下車、改札直結
JR・市営地下鉄「桜木町」駅下車 動く歩道を利用し徒歩8分

電話番号 : 045-319-6543

URL : <https://orbiearth.jp/>

営業時間 : 10:00~20:00 (最終入館19:30)

※12月20日(日) 27日(日) ~30日(水) は、9:00~20:00 (最終入館19:30)

12月31日(木) は9:00~18:00 (最終入館17:30)

※営業時間は予告なく変更となる場合がございます。

※一部エキシビションは営業時間が異なります。待ち時間によって最終受付時間が早まる場合がございます。

チケット料金	大人 (18歳以上)	中人 (中学・高校生)	小人 (小学生)	幼児 (4歳~未就学)	シニア (60歳以上)
1日パスポート (入館料+フリーパス)	¥2,400	¥1,800	¥1,600	¥1,200	¥1,800
入館料	¥800	¥500	¥300	¥0	¥300

※価格は税込のみ表記です。※3歳以下は無料。※手帳をお持ちの方のお客さまのためのプランもございます。

【個別課金】※入館料でご入館されたお客さまは、一部エキシビションが有料です。



アニマルヴィレッジ
シマリス観察ツアー
(1回 各約10分) ¥500



アニマルヴィレッジ
一般観察体験
(1回 各約10分) ¥500



アニマルスタジオ
(1回 約15分) ¥500



アニマルガーデン
(1回 約15分) ¥500



キャットパラダイス
(1回 約10分) ¥500



フライトトレーニング
シアター23.4にて13:30~14:00 約30分 ¥500



シアター23.4
(1回 約30分) ¥500



4Dシアター「マウンテンゴリラ」
¥300



極寒体験「マウントケニア」
※WEI予約が必要となります。
詳細は予約にてご確認ください。 ¥300



キッズプレイ「メガバグス」
※保護者の同伴に無料 ¥300

シアターコンテンツは「映画館における新型コロナウイルス感染予防ガイドライン(令和2年9月19日版)」に沿って運用方法の見直しを行いました。以下の取り組みを徹底し、引き続き安心安全な施設運営を実施してまいります。

 <p>3密回避</p> <p>各エキシビションの体験人数・体験時間の制限 施設、各エキシビションの換気</p>	 <p>ソーシャルディスタンスの確保</p> <p>施設の利用人数制限 席間間隔の確保 待機列間隔の確保</p>	 <p>飛沫感染の予防</p> <p>飛沫感染防止シートの設置 エキシビションの運休 従業員のマスク着用 お客さまのマスク着用</p>	 <p>消毒・除菌</p> <p>アルコール消毒機の設置 各所を定期アルコール消毒 アコマルコンテナの手洗い、消毒 お客さま共有使用物の除菌</p>	 <p>その他</p> <p>マネートレイを使用した金銭授受</p>
--	--	---	---	--

◇ ご来館されるお客さまへのお願い

ご来館前 以下の項目に該当されるお客さまのご入館はお断りさせていただきます。

 <p>1. マスクを着用されていない方</p> <p>※3歳以上の全体的お客さまにマスクの着用をお願いしております。</p>	 <p>館内マスク着用注意点</p> <p>※着用・着用継続が困難な2歳以下のお子さまは、マスク着用の義務はありませんが、ご入館中の感染予防・衛生管理は、保護者さまにてお願いいたします。</p> <p>※マスク着用による熱中症予防のため、こまめな水分補給や、周囲の人との距離を十分にとれる場所におけるマスクを一時的にはずしての休憩など、ご入館中の体調管理をお願いいたします。</p>	
 <p>2. 発熱や咳など風邪のような症状のある方</p>	 <p>3. 新型コロナウイルス感染症陽性とされた方との濃厚接触があり、観察期間中の方/同居家族や身近な知人に感染が疑われている方</p>	 <p>4. 過去14日以内に政府から入国制限、入国後の観察期間を必要とされている国、地域等への渡航並びに当該在住者との濃厚接触がある方</p>

ご入館時 **ご入館前、ご入館後にご協力いただく必須事項**

 <p>1. 検温 (37.5℃以上の発熱の場合は入館不可)</p>	 <p>2. アルコール消毒</p>	 <p>3. 体調が悪くなられた場合はお近くのスタッフにお声がけください</p>
--	--	--

❗ **全従業員** お客さまと同様の上記内容を出勤時に行っております。お客さまや従業員と同様に、動物の安全にも配慮した運営を行ってまいります。