

Press Release

2022年4月吉日

株式会社ベイクルーズ

暮らしを彩るブーランジェリー「BOUL'ANGE (ブール アンジュ)」
深緑の抹茶が上品に香る、爽やかな初夏の新作を4月28日(木)発売
京都宇治の老舗茶商「中村藤吉本店」の抹茶を使用



株式会社ベイクルーズ(本社:東京都渋谷区、取締役CEO:杉村 茂)が運営する、オリジナルブーランジェリー「BOUL'ANGE (ブール アンジュ)」は、京都宇治の老舗茶商「中村藤吉本店」の抹茶を使用した新作を4月28日(木)より販売開始いたします。

■京都宇治の老舗茶商「中村藤吉本店」の抹茶を使用した、季節限定商品が全9種類登場

毎年ご好評いただいている「中村藤吉本店」の抹茶を使用したシリーズ。3回目となる今シーズンは、例年人気の「抹茶クロワッサン」や「抹茶クリームパン」など、新緑の季節にふさわしい新作を含む全9種類が登場します。

■見た目にも美しい新作「クロワッサンコロネ」や、和とフレンチを掛け合わせた新作ピタサンドを提案

「クロワッサンコロネ 抹茶」は、抹茶風味のクロワッサン生地に、抹茶とホワイトチョコレートの風味が好バランスな自家製クリームをたっぷりと絞り入れました。クロワッサン生地から生まれる美しい模様と、濃厚な深緑の抹茶クリームが、見た目にも味わいにも上品な一品です。

その他、フレンチと和の要素を掛け合わせたフュージョン料理から着想を得たピタサンド「抹茶のピタパン 合鴨とハニーマスタードソース」も新登場。厳選具材と、爽やかな渋み感じるピタパンとのマリアージュをワンハンドでお楽しみいただけます。

新商品概要

商品概要:	BOUL'ANGE 抹茶フェア 2022
販売開始日:	2022年4月28日(木)
展開店舗:	BOUL'ANGE 全店舗 BOUL'ANGE 公式オンラインショップ(https://baycrewsfood.base.ec/categories/2475308)

【報道関係者の皆様からのお問い合わせ先】

(株)ベイクルーズ FLAVORWORKS BAKERY Div. PR 小山

E-mail: oyama@flavorworks.co.jp

Mobile: 070-3183-3785(直通)

Tel: 03-5728-4616(代表)

商品詳細

※ 8% 税込表示



抹茶クロワッサン ¥346

抹茶を練りこんだクロワッサン生地にホワイトチョコを挟み、焼き上げました。



クロワッサンコロネ 抹茶 ¥411

抹茶のクロワッサンを筒状にし、抹茶とホワイトチョコをミックスした自家製ミルククリーム入り



抹茶のピタパン

合鴨とハニーマスタードソース ¥627

抹茶を練り込んだほろ苦いピタパンに、合鴨のパストラミと野菜をたっぷり詰め、ハニーマスタードソースを絡めました。



抹茶餡バター ¥303

当店人気のアンジュ生地に抹茶を練り込み北海道生乳100%使用「YOSHIMI北海道バター」と「十勝産小倉あん」を挟みました。



抹茶クリームパン ¥324

抹茶の香るブリオッシュ生地で、抹茶とバニラの風味が引き立つ自家製カスタードクリームを二層に包みました。

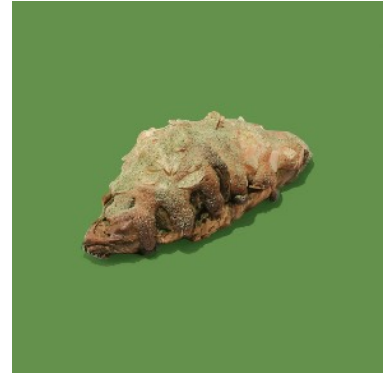

抹茶クロワッサン・オ・ザマンド ¥454

抹茶クロワッサンに自家製アーモンドクリームをたっぷり、絞り焼き上げました。



黒蜜ときな粉の抹茶クイニーアマン ¥195

抹茶使用のクロワッサン生地で黒蜜あんなきな粉餅を包み、一口サイズに焼き上げました。



抹茶とホワイトチョコのカンパーニュ ¥497

定番のカンパーニュに抹茶を練り込み、ホワイトチョコのアクセントを加え、焼き上げました。



抹茶食パン ¥692 / ハーフ ¥346

抹茶を練り込んだアンジュ生地に、小豆、大手亡豆、うぐいす豆の三種類のかのこ豆を巻き込み焼き上げました。

【報道関係者の皆様からのお問い合わせ先】

(株)ベイクルーズ FLAVORWORKS BAKERY Div. PR 小山

E-mail : oyama@flavorworks.co.jp

Mobile : 070-3183-3785(直通)

Tel : 03-5728-4616(代表)

BOUL' ANGE (ブールアンジュ) とは

「BOUL' ANGE」は、バイクルーズ初のオリジナルブールアンジェリーとして2017年6月に誕生し、現在全国に13店舗を展開中です。(2021年11月1日時点)店名を冠したこだわりの食パンは、トースト専用の「Pain de mie “Boul”(パンドミ “ブール”）」と、生食専用の「Pain de mie “Ange”(パンドミ “アンジュ”）」の2種類を展開。加えて、1日に3,000個を売り上げる人気NO.1の「クロワッサン」など、どんなシーンでも楽しめる豊富なラインナップをご用意しています。

HP: <https://www.flavorworks.co.jp/brand/boulange.html> Instagram: @boulange.jp



SHOP INFORMATION

日本橋店	住所: 東京都中央区日本橋室町1-5-5 コレド室町3 B1F	TEL:03-3277-6022
池袋東武店	住所: 東京都豊島区西池袋1-1-25 B1F	TEL:03-5396-7072
等々力店	住所: 東京都世田谷区等々力7-4-19	TEL:03-5752-0666
新宿サザンテラス店	住所: 東京都渋谷区代々木2-2-1 新宿サザンテラス内	TEL:03-5302-2282
JR名古屋高島屋店	住所: 愛知県名古屋市中村区名駅1-1-4 ジェイアール名古屋タカシマヤ1F	TEL:052-566-3980
ジャズドリーム長島店	住所: 三重県桑名市長島町浦安368 三井アウトレットパークジャズドリーム長島	TEL:0594-86-7530
虎ノ門ヒルズ店	住所: 東京都港区虎ノ門1-17-1 虎ノ門ヒルズ ビジネスタワー B1F	TEL:03-6268-8019
大同生命札幌ビル店	住所: 北海道札幌市中央区北三条西3丁目1-1 ミレドB1F	TEL:011-522-5078
福岡大博多ビル店	住所: 福岡県福岡市博多区博多駅前2-20-1 大博多ビル 1F	TEL:092-432-1580
渋谷 東急フードショー店	住所: 東京都渋谷区渋谷道玄坂1-12-1 渋谷 東急フードショー① 1階	TEL:03-3477-4747
東京ドームシティ ミーツポート店	住所: 東京都文京区後楽1-3-61 東京ドームシティ ミーツポート 1階	TEL:03-3818-5011
新静岡セノバ店	住所: 静岡県静岡市葵区鷹匠一丁目1番1号 新静岡セノバ 地下1階	TEL:054-266-7419
ルミネ立川店	住所: 東京都立川市曙町2-1-1 ルミネ立川店 1階	TEL:070-3107-2361
バイクルーズストア 仙台店	住所: 宮城県仙台市青葉区中央1-1-1 エスパル仙台II	TEL:022-355-2573

<オンラインショップ>

BAYCREW'S FOOD MARCHE

<https://baycrewsfood.base.ec>

【株式会社バイクルーズ】

設立	: 1977年7月22日
代表取締役会長	: 窪田 祐
取締役CEO	: 杉村 茂
本社所在地	: 東京都渋谷区渋谷1-23-21
事業内容	: レディース・メンズのトータルファッションの企画・製造・販売・直営店の運営、飲食店の運営、インターネット通販サイトの運営、及び家具の販売
グループ会社	: 株式会社LADUREE JAPON、株式会社WILL WORKS、株式会社ル・プチメック、台湾貝肯士股份有限公司、Foodies USA, Inc.
HP	: http://www.baycrews.co.jp/
展開飲食ブランド	: J.S. PANCAKE CAFE、J.S. BURGERS CAFE、J.S. FOODIES、LUKE'S LOBSTER、RITUEL、BOUL' ANGE FLIPPER'S、CITYSHOP、しゃぶしゃぶ山笑ふ、Roasted COFFEE LABORATORY、HI-CACAO CHOCOLATE STAND、eggslut、PARIS SAINT-GERMAIN CAFÉ、咖喱屋ボンクー、RITUEL CAFÉ、おむすび ごつつ食べなはれ、親子丼 ごつつ食べなはれ

【報道関係者の皆様からのお問い合わせ先】

(株)バイクルーズ FLAVORWORKS BAKERY Div. PR 小山

E-mail : oyama@flavorworks.co.jp Mobile : 070-3183-3785(直通) Tel : 03-5728-4616(代表)