

【関連企画・イベント情報更新】 SNS企画・人気投票企画・追加イベント

発掘された珠玉の名品 少女たち一夢と希望・そのはざままで
星野画廊コレクションより

会期／2023年7月15日（土）～9月10日（日） 会場／京都文化博物館 4階・3階展示室

2023年7月15日（土）～9月10日（日）の期間、京都文化博物館にて「発掘された珠玉の名品 少女たち一夢と希望・そのはざままで 星野画廊コレクションより」を開催しています。

明治、大正、昭和……。時代のうねりの中で、いつしか忘れられてしまった実力ある画家たち。本展では、彼（女）らが遺した素晴らしい作品を見つけ出し、紹介してきた星野画廊のコレクションから、「少女たち」をテーマに紹介します。女性たちの人生のさまざまが描かれた日本画と洋画、約120点を展示しますので、作品の放つ魅力を存分にお楽しみください。

SNS企画、会場にて自分の好きな絵に投票していただけるコーナー、イベントなどの追加情報をお知らせさせていただきます。

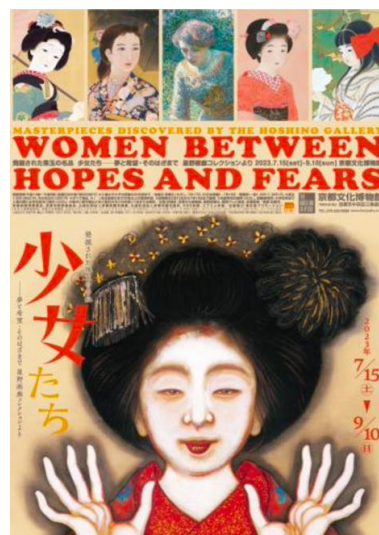

【7】

【NEW】フォロワー1000人以上のインフルエンサー大募集！

本展では、さらに展覧会の魅力を伝えるため、各種SNSでフォロワー1000人以上の方を展覧会に無料でご招待！ぜひ本展に来場いただき、拡散をお願い致します。詳細は、「少女たち展 京都」公式X（旧Twitter）<@shoujyotachi_ky>をご確認ください！



【実施中】来場者が選ぶ！！「どの絵が好き？人気ランキング」

作家の有名無名に関わらず、作品を発掘してきた星野画廊。そのコンセプトにちなんで、来場者の方々にも自分の好きな絵を1つ選んで、投票していただけるコーナーを会場の最後に設置！

じっくり推しの娘を探してみてください！



[NEW] イベント追加開催決定！！

■ 講演会「少女たち展ができるまで—学芸員ウラバナシ」（要申込）

担当学芸員が展覧会づくりの裏側をたどりつつ、本展の魅力をお話します。

講師：植田彩芳子（京都文化博物館主任学芸員）

日時：2023年8月19日（土）10:30～12:00

場所：3階フィルムシアター（定員150名）

参加費：無料（ただし、本展入場券[半券可]が必要）

※先着順。定員に達し次第終了。

※申込み方法詳細は、展覧会公式サイトをご確認ください。

※1名ごとにお申込みください。

■ 学芸員によるギャラリートーク

日時：2023年8月20日（日）13:30～

8月25日（金）18:00～

8月27日（日）13:30～

※いずれも展示室内で行います。

※参加費および事前申込み不要。当日の入場者に限ります。

金曜夕方限定！リピート割引も！

毎週金曜17:00～19:00にご入場の方で、本展入場券の半券をご提示の方は、当日入場料半額で入場いただけます。

※チケットご購入の際に、1F当日券売場で半券をご提示ください。

[京都展限定] スペシャルコラボ実施中！

《コラボメニュー》

■ 前田珈琲 文博店

メインビジュアルに使用されている「拳の舞妓」をはじめ、本展には様々な“赤”が使われた作品がいくつもあります。前田珈琲のコラボメニューでは、明治・大正・昭和の様々な“赤”から着想を得て、夏らしいメニューが登場！



苺クリームあんみつ 950円（税込）



ベリーソーダフロート 900円（税込）

■ 「あめとかふえ とにまる」Café and Candy Shop

太田喜二郎《花摘図》の点描の世界を、カラフルなフルーツゼリーで表現しました。しゅわしゅわクリームソーダの花摘図さいだーと、甘くて冷たい花摘図氷をどうぞお楽しみください。



花摘図氷 880円（税込）

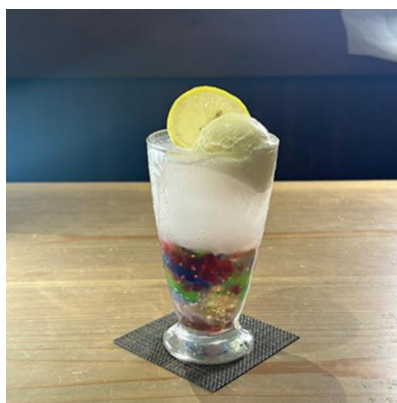

花摘図さいだー 600円（税込）

《コラボグッズ》

■ 祇園 原了郭×少女たち展

京都で薬味の老舗と言えここ！「祇園・原了郭」とコラボ！
看板商品「黒七味」が、本展メインビジュアル《拳の舞妓》の刻印入りで登場。
可愛い舞妓がポイントの木筒が、食卓を彩ります。



¥2,400（税込）

■ 前田珈琲×少女たち展

会場である京都文化博物館にも店舗を構える創業半世紀の京都老舗喫茶店「前田珈琲」。今回はそのオリジナルブレンドコーヒーを、「少女たち」出展作品から選ばれた6種の限定パッケージで販売。

1袋ごとの販売で、好きな作品を組み合わせでご購入いただけます。お土産にも最適！



1袋 ¥250（税込）
6袋購入 ¥1,250（税込 / よりどり）

開催概要

展覧会名：発掘された珠玉の名品 少女たち—夢と希望—そのはざままで 星野画廊コレクションより

※スペース・文字数等の都合で展覧会名すべての記載が難しい場合は、「少女たち—星野画廊コレクションより」と記載してください。

会 期：2023年7月15日（土）～9月10日（日）

開室時間：10：00～18：00（金曜日は19：30まで）※入場はそれぞれ閉室の30分前まで

休 館 日：月曜日

会 場：京都文化博物館 4階・3階展示室

主 催：京都府、京都文化博物館、産経新聞社、関西テレビ放送、京都新聞

後 援：京都市、京都府教育委員会、京都市教育委員会、公益社団法人京都市観光連盟、
公益社団法人京都市観光協会、KBS京都、エフエム京都

企画協力：青幻舎プロモーション

観 覧 料（税込）：

	一般	大高生	中小生
当日券	1,500円	1,000円	500円
団体	1,300円	800円	300円

※団体は20名以上。

※会期中は当日券のみ。前売券はございません。

※未就学児は無料（ただし、保護者同伴）

※学生料金で入場の際には学生証をご提示ください。

※障がい者手帳などをご提示の方と付き添い1名までは無料。

※上記料金で2階総合展示と3階フィルムシアターもご覧いただけます。（ただし催事により有料の場合があります。）

お問合せ：京都文化博物館 075-222-0888

公式HP：<https://www.ktv.jp/event/shoujyotachi/>

※感染症等今後の状況により、会期・開館時間など変更になる場合があります。最新情報は展覧会公式サイトなどでご確認ください。

[主な入場券販売所]

京都文化博物館、公式オンラインチケット、ローソンチケット（Lコード：59500）、チケットぴあ（Pコード：686-386）、セブンチケット（セブンコード：099-278）、イープラスほか

広報用画像について

【1】～【7】の画像を広報用画像として提供いたします。ご希望の場合は、下記よりお申込みください。

【画像申込みフォーム】

<https://forms.gle/j3kt8AtuZthMHJwLA>

※入力難しい場合は、広報事務局までお問い合わせください。



【広報用画像使用に関する注意事項】

- 本展広報目的での使用に限ります（会期終了まで）。使用後は、データの破棄をお願いいたします。
- 展覧会名、会期、会場、画像・クレジットは必ず記載してください。
- 作品画像は全図でご使用ください。トリミング、文字乗せなどの加工・変更はできません。
- 転載、再放送など、二次使用される場合は別途申請をお願いいたします。なお、展覧会終了後の二次使用はできません。
- webサイトに掲載する場合は、72dpi 以下、400×400pixel 以下の解像度にし、コピーガードをかけてご掲載ください。
- 基本情報、画像使用などの確認のため、ゲラ刷り・原稿段階のものを「広報事務局」にお送りください。
- 掲載・放送後は、必ず掲載紙（誌）、同録DVDを下記「広報事務局」までお送りください。

【広報画像・キャプション一覧】ご希望の画像番号の□に✓をお願いします。

【1】 	【2】 	【3】 
【4】 	【5】 	【6】 

番号	クレジット一覧
1□	岡本神草《拳の舞妓》1922年頃
2□	笠木治郎吉《花を摘む少女》1897～1912年
3□	甲斐荘楠音《畜生塚の女》1919年頃
4□	粥川伸二《娘》1928年
5□	太田喜二郎《花摘図》1911～1912年
6□	作者不詳（龍山）《手習児》1923～1930年
7□	メインビジュアル ※クレジットなし

貴社名／	
お名前／	
部署／	ご所属／
貴媒体名／	媒体種／
媒体発行・運営社名／	
サイトURL／	
掲載号・露出予定日／	月号（ 月 日号）／ 月 日発売予定 □WEBへの転載あり
TEL／	FAX／
E-MAIL／	

報道に関するお問合せ

「少女たち—星野画廊コレクションより」広報事務局（ネネラコ内）

E-MAIL / shoujyotachi-kyoto@nenelaco.com TEL / 06-6225-7885 FAX / 06-7635-7587
〒531-0072 大阪市北区豊崎3-15-5 TKビル