

<News Release>

報道関係各位

2015年10月14日  
エムオーテックス株式会社

## Apple 社の VPP・DEP に対応し iOS 管理を強化！ LanScope An Ver2.4 10月14日リリース

URL : <http://www.lanscope.jp/an/>

エムオーテックス株式会社（本社：大阪市淀川区、代表取締役社長：河之口達也、以下 MOTEX）は、スマートデバイスの資産管理・活用分析・セキュリティ対策・行動管理を行うスマートデバイス管理ツール“LanScope An（ランスコープ アン）”の最新バージョンを2015年10月14日にリリースします。最新バージョンでは、Apple社のVPP（Volume Purchase Program）・DEP（Device Enrollment Program）に対応し、管理者の管理工数削減を実現しました。

近年、企業においてスマートフォンやタブレットなどのモバイルデバイスの導入が進み、モバイルアプリケーションの活用も広がってきている中、それらを管理していくことへの必要性が高まっています。「企業 IT 動向調査 2015」※1 では、企業の経営課題として業務プロセスの効率化、迅速な業務把握（情報把握）が大きなウェイトを占めるとともに、セキュアできめ細かなデバイス・アプリケーション管理へのニーズの高まりもあり、多様化するニーズを解決する機能の実装が求められています。

※1 一般財団法人 日本情報システム・ユーザー協会調べ

最新バージョンの“LanScope An”では、VPP・DEP に対応し、iOS の管理が非常に容易になりました。VPP 対応では、企業内でまとめて購入した iOS のアプリを従業員や生徒にライセンスを与え配布することができます。また配布したアプリ（ライセンス）は、管理者の権限により回収し、別のユーザーに新たに割り当てることが可能です。これにより、端末管理者の管理工数の削減とライセンスコストの最適化が可能になります。DEP 対応では、デバイスを自動的に MDM の管理下に配置でき、ユーザー自身で行う必要のあったアクティベーション作業やインストール作業を自動化し、短時間で効率良く使用環境を整えることが可能になりました。また MDM 構成プロファイルをユーザーが削除できないようにし、ユーザー管理の統制を強化できます。

## ■その他最新バージョン実装機能（2015年10月14日現在）

### ●プロファイル配信機能強化

「Wi-Fi」「VPN」のプロファイル作成、一括配信が可能になりました。

### ●Windows版Anクライアントバージョンアップ通知

Windows版Anクライアントをインストールしている端末に最新バージョンのリリースを通知できるようになりました。

## ■“LanScope An”の特長な機能「位置情報管理」

端末のGPS位置情報から現在位置を地図上で確認することが可能です。これにより、外出者の現在地確認や紛失・盗難時の位置情報確認など、対応を効率化することができます。さらに、1日の行動を時系列で確認でき、訪問の結果報告としても活用できます。

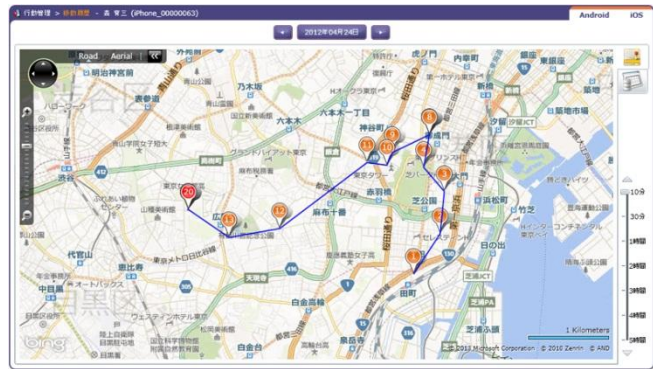

## ■[行動管理]- [操作ログ]画面イメージ

時刻	分類	稼働時間	内容	詳細1	詳細2	アラート	マップ
08:44:36		00:00:25	アプリ利用	電話帳	com.android.contacts		
08:45:42		00:00:06	アプリ利用	株価ビューア			
08:48:26		00:02:12	発信	080xxxxxxxx	平尾 晋作(課長)		
08:49:00		00:00:05	アプリ利用	産経新聞			
08:51:11			Webサイト閲覧	http://www.motex.co.jp	エムオーテックス株式会社-MOTEX		
10:06:25		00:03:14	発信	080xxxxxxxx	石井 啓子(アシスタント)		
10:08:04		00:00:58	アプリ利用	Eメール	com.kddi.android.email		
10:25:25		00:02:11	アプリ利用	名刺リーダー	jp.anan.web.anana		
10:31:18		00:00:05	アプリ利用	Facebook	com.facebook.katana		
10:45:08			Webサイト閲覧	http://next.rikunabi.com/	転職・求人情報 リクナビNEXT「不正サイト閲覧		
10:49:00		00:00:09	アプリ利用	HOME	au.android.apps.oceanhome03		
10:52:11			新規アプリインストール	ボンバーマン遊場	mobi.infdlife.eraser	新規アプリインストール	
11:02:42		00:10:12	アプリ利用	ボンバーマン遊場	mobi.infdlife.eraser	不許可アプリ起動	
11:12:05		00:10:12	アプリ利用	LINE	jp.naver.line.android	不許可アプリ起動	
11:44:21		00:04:25	アプリ利用	乗換案内			
11:55:00		00:00:03	アプリ利用	電話	com.android.phone		
11:58:12		00:02:12	着信	080xxxxxxxx	平尾 晋作(課長)		
12:14:06		00:01:02	アプリ利用	SFA(営業支援システム)アプリ	jp.naver.line.android		
12:20:13		00:00:33	着信	080xxxxxxxx	平尾 晋作(課長)		
13:12:17			外部メディアの認識	/mnt/sdcard	ReadOnly	SDカード抜き差し	
13:12:17			外部メディアの取り外し	/mnt/sdcard		SDカード抜き差し	
13:25:00		00:00:09	アプリ利用	HOME	au.android.apps.oceanhome03		
13:25:00		00:00:14	アプリ利用	省電力ナビ	jp.kvocera.ecomode		

## ■“LanScope An Free”とは

“LanScope An Free”は、情報セキュリティ 10 大脅威の 1 つとされる「紛失」に対して、無料で対策を講じることが可能です。iOS、Android、Windows スマートフォン・タブレットの紛失・盗難対策として「リモートロック (遠隔ロック)」「リモートワイプ (遠隔データ消去)」「パスワードポリシー」の 3 つの機能を搭載しています。また、“LanScope An Free”のインストールや操作方法に関するお問い合わせに、無償で電話やメール対応できるサポート体制を構築しています。



また、お申し込み後 60 日間は、“LanScope An”のすべての機能を利用することができます。

URL : <http://www.lanscope.jp/an/free/>

## ■ご参考：エムオーテックス株式会社について

MOTEX は、ネットワークシステム管理・ネットワーク情報漏えい対策商品 LanScope シリーズの企画・設計・開発から販売を一貫して行っているメーカーです。MOTEX は、今後もお客様の企業利益を創出するセキュリティ対策をご提案します。

社 名： エムオーテックス株式会社

所 在 地： 〒532-0011 大阪市淀川区西中島 5-12-12 エムオーテックス新大阪ビル

代 表： 代表取締役社長 河之口達也

事 業 内 容： 自社商品“LanScope シリーズ”の企画・設計・開発・販売

資 本 金： 2,000 万円

U R L： <http://www.motex.co.jp/>

※ iOS は、Apple Inc.の OS 名称です。

※ Android は、Google Inc.の商標または登録商標です。